



دليل الإرشاد الأكاديمي نظام الساعات المعتمدة

طبقاً لللائحة الداخلية لكلية الزراعة - جامعة القاهرة

الصادرة بالقرار الوزاري رقم (٢١٦٦) بتاريخ ١٦ / ٨ / ٢٠٠٩



الهيئة القومية لضمان جودة التعليم والاعتماد



شهادة اعتماد

تشهد الهيئة القومية لضمان جودة التعليم والاعتماد أن

كلية الزراعة - جامعة القاهرة

قد استوفت المعايير القومية القياسية، وقد تم اعتمادها بقرار مجلس إدارة الهيئة

رقم ١١٨ بتاريخ ٢٣/٥/٢٠١٣ م، وتسرى هذه الشهادة لمدة خمس سنوات.

محمد
أحمد محمد عبد الوهاب قاسم
رئيس مجلس إدارة الهيئة



دليل الإرشاد الأكاديمي - كلية الزراعة
جامعة القاهرة

Tel. 0235699524 - 0235683928 - 0235727261



dean@agr.cu.edu.eg



<http://www.agr.cu.edu.eg>



الفهرس

الصفحة	الموضوع
	التعريف بشعار الجامعة - الكلية
١	كلمة الأستاذ الدكتور / عميد الكلية
٢	كلمة الأستاذ الدكتور / وكيل الكلية لشئون التعليم والطلاب
٥	نبذة تاريخية عن إنشاء الكلية
٧	خريطة الكلية
٨	رؤية ورسالة الكلية - الأهداف
٩	مواصفات الخريج - المعايير الأكاديمية
٩	فرص عمل الخريجين
١١	إدارة الكلية و الأقسام العلمية
١٣	الباب الأول - نظام الدراسة
١٥	نظام الدراسة بالكلية
١٧	نظام النقل للمستويات الدراسية
١٨	الدرجة العلمية التي تمنحها الكلية
١٩	الخطوات العملية لتسجيل الطلاب من المستوى الأول
٢٣	الرسوم الدراسية للطالب المستجد
٢٤	ملاحظات وإرشادات تراعى عند التسجيل
٢٥	خطوات تسجيل الطلاب المقررات الدراسية إلكترونيا
٢٨	كيفية إختيار البرنامج الدراسي
٢٩	قواعد المفاضلة للإلتحاق بالبرامج الدراسية المختلفة
٣٣	الانسحاب (الإسقاط)
٣٤	الغياب والحرمان من دخول الإمتحان
٣٤	قواعد منظمة للإمتحانات
٣٥	حالات الفصل من الكلية
٣٥	تعليمات بخصوص أرقام الجلوس

الصفحة	الموضوع
٣٦	الإخطوات المتبعة لتقديم تظلمات نتائج الإمتحانات
٣٦	ضوابط الأعدار وإيقاف القيد
٣٧	نظام تأديب الطلاب
٤٠	القواعد المقترحة للتحويل ونقل قيد الطلاب إلى الكلية
٢٣	مقترح القواعد والآليات المنظمة للفصل الدراسي الصيفي
٤٥	نظام التقييم
٤٧	تقييم المقررات
٤٩	نظام القبول بالبرامج العلمية التي تدرس باللغة الإنجليزية
٥١	الباب الثاني : - الجداول الدراسية والإمتحانات
٥٤	المقررات الإجبارية والإختيارية للمستوي الأول والثاني
٥٥	جدول الدراسة والإمتحانات للمستوي الأول والثاني (مقررات إجبارية)
٦٠	المقررات الإجبارية والإختيارية للمستوي الثاني
٦١	جدول الدراسة والإمتحانات للمستوي الثاني (مقررات إختيارية)
	جدول الدراسة والإمتحانات المستوي الثالث والرابع للبرامج الدراسية :
٦٥	١- برنامج الإنتاج الحيواني
٦٨	أ- توجه إنتاج حيوان
٦٨	ب- توجه إنتاج دواجن
٦٨	ج- توجه إنتاج أسماك
٧٣	٢- برنامج الإنتاج النباتي
٧٦	أ- توجه محاصيل
٧٦	ب- توجه بساتين
٨١	٣- برنامج العلوم الإقتصادية والإجتماعية الزراعية
٨٤	أ- توجه إقتصاد زراعي
٨٤	ب- توجه إرشاد زراعي
٨٧	٤- برنامج الأراضي والمياه
٩٥	٥- برنامج علوم الأغذية
٩٨	أ- توجه صناعات غذائية
٩٨	ب- توجه ألبان
١٠٢	ج- توجه إقتصاد منزلي

الصفحة	الموضوع
١٠٣	٦- برنامج وقاية النبات
١٠٦	أ- توجه حشرات إقتصادية
١٠٦	ب- توجه مبيدات الآفات
١٠٦	ج- توجه أمراض نبات
١١١	٧- برنامج التكنولوجيا الحيوية
١١١	توجه كيمياء حيوية
١١٩	٨- برنامج الهندسة الزراعية
١٢٤	أ- توجه هندسة الآلات والقوى الزراعية
١٢٤	ب- توجه هندسة الري والصرف الحقلية
١٢٤	ج- توجه هندسة النظم الحيوية
١٣٧	١- برنامج التكنولوجيا الحيوية (باللغة الإنجليزية
١٤٩	٢- برنامج الزراعة الدولية (باللغة الإنجليزية
١٥٣	أ- تخصص الزراعة العضوية (باللغة الإنجليزية)
١٥٤	ب - تخصص تنمية مجتمع ريفي (باللغة الإنجليزية)
١٥٥	ج - تخصص إدارة أعمال زراعية (باللغة الإنجليزية)
١٦٥	٣- برنامج تكنولوجيا تصنيع الأغذية (باللغة الإنجليزية)
١٧٩	الباب الثالث :- الخدمات الطلابية
١٧٩	أولا : الخدمات الطلابية
١٨١	١- الإرشاد الأكاديمي
١٨٣	٢- اتحاد الطلاب
١٨٥	٣- المكافآت الدراسية
١٨٨	٤- آلية تلقي الشكاوى الطلاب
١٨٩	٥- استخراج الكارنيه
١٨٩	٦- الخدمات الصحية
١٨٩	٧- اعتماد إشتراك المواصلات
١٨٩	٨-- المدينة الجامعية
١٩٠	٩-- التربية العسكرية
١٩٠	١٠- المكتبة
١٩٠	١١-- برنامج الطلاب المتعثرين
١٩١	١٢-- خدمات سيارات الإسعاف

الصفحة	الموضوع
١٩٢	ثانيا -الوحدات التي تقدم خدمات طلابية
١٩٢	١- إدارة شؤون الطلاب
١٩٣	٢- وحدة الحاسب الآلى
١٩٣	٣- وحدة التدريب والتأهيل
١٩٤	٤- وحدة التعلم الإلكتروني
١٩٤	٥- إدارة إتحاد الطلاب
١٩٥	٦- نادى رعاية الطلاب المتفوقين

التعريف بشعار الجامعة - الكلية



يرمز شعار الجامعة إلى الآلة جيحوتى (تحوت - توت) الذى كان المصريون القدماء ينظرون إليه كإله للعلم والمعرفة والحكمة - وكان جيحوتى يوجد بمعبد مدينة الأشمونين وهو على هيئة رجل جالس برأس طائر اله (أبيض) (أبو منجل) ويمسك بيده قلما وقرطاسا كأنه يتهيأ للكتابة .



يتكون هذا الشعار من عدة أجزاء أولها تقاطع بين فرعى غصن الزيتون فى المنتصف للدلالة على السلام والنماء والخضرة فى داخله رسم لإحدى النساء الفرعونيات يعلو رأسها شجرة على شكل تاج وتمسك فى يدها فرع طويل لزهرة اللوتس وباليده الأخرى تضع على كف يدها صينية عليها ثلاث أنواع من المنتجات وهذا يدل على التنوع فى المنتجات الزراعية منذ القدم وحتى الآن وفى أسفل فرعى غصن الزيتون نجد إسم كلية الزراعة الذى يدل على هويتها .

كلمة الأستاذ الدكتور

عميد الكلية

بناتى وأبنائى ... طلاب كلية الزراعة - جامعة القاهرة

كل عام وأنتم بخير،،،، مع بداية العام الدراسى الجديد يسعدنى أن أرحب بكم جميعاً فى كليتنا العريقة، إنكم فى أول كلية للزراعة فى المنطقة العربية بأسرها. ساهم أساتذتها الأجلاء على مرالسنين فى إنشاء معظم أن لم يكن كل كليات الزراعة فى مصر والعالم العربى بفيض علمهم وخبراتهم، لذا فإن الانتماء لهذه الكلية هو فخر لنا جميعاً أساتذة وطلاب وعاملين.

إن خريجى الكلية كانت لهم دوماً وستظل بإذن الله إسهاماتهم الخلاقة فى النهوض بالإنتاج الزراعى والصناعى المصرى للوفاء بالاحتياجات المحلية وتصدير المنتجات الزراعية ذات السمعة العالمية دعماً للاقتصاد القومى وحفاظاً على استقلالية البلاد وعزتها . كما أن خريجى الكلية كانت لهم دوماً المشاركات الإيجابية الواضحة فى مختلف فروع السياسة والثقافة والفض والإعلام.

أبنائى الأعزاء إن سنوات الدراسة الجامعية وخاصة كلية الزراعة هى من أحلى سنوات العمر حيث تتوطد العلاقات الأخوية والصداقات التى تدوم على مرالسنين فى جو أسرى جميل من خلال علاقات تنمو وتزدهر على مر الأيام ما بين الطلاب ، وأساتذتهم حيث تضم كلية الزراعة جامعة القاهرة بين جنباتها إمكانات كثيرة نرجو أن تتمكنوا من الإستفادة منها حتى يمكنكم أعزائى أن تضيفوا بجهودكم وإنجازاتكم تاريخاً وأمجاداً متجددة لهذه الكلية الحبيبة ، التى جمعت ما بين العمل الأكاديمى والعلمى وبين التطوير والتحديث المستمر فى برامجها التعليمية المواكبة لأحدث المستجدات العلمية مع توفير أساليب رعاية الطلاب بحيث تكون نموذجاً يحتذى به .

تتيح لكم الكلية فرص متعددة للتعبير عن مواهبكم الثقافية والفنية والرياضية والإجتماعية من خلال برامج رعاية متكاملة للأنشطة الطلابية لزيادة التقارب بين الطلاب وأعضاء هيئة التدريس وتنمية قدراتكم على التواصل مع الآخرين وإكتساب الخبرات فى مختلف مناحى الحياة.

إن كليتكم تعمل بنظام الساعات المعتمدة وهي من أوائل الكليات التي عملت بهذا النظام وهي كذلك من أوائل الكليات على مستوى الجامعات المصرية التي حصلت على الإعتماد من الهيئة القومية لضمان جودة التعليم والإعتماد وذلك بتاريخ ٢٣/٥/٢٠١٣ ولكم أن تضحروا بأنكم بمؤسسة تعليمية معتمدة يستطيع خريجها المنافسة في أسواق العمل المحلية والإقليمية والتحاقكم بمجالات الزراعة وعلوم الحياة . فعلى بركة الله سيروا إلى الأمام متفوقين إن شاء الله.

ومرحباً بكم أعضاء جدد فى أسرة كليتنا الحبيبة

مع أطيب الأمنيات بالنجاح والتوفيق,,,,,,

عميد الكلية

كلمة الأستاذ الدكتور

وكيل الكلية لشئون التعليم والطلاب

بناتى وأبنائى أعزائى وأحبابى طالبات وطلاب كلية الزراعة مرحباً بكم فى أجمل كليات الجامعة

بسم الله نبدأ وعليه نتوكل فى مرحلة جديدة من حياتنا . الحياة الجامعية بكل ما فيها من حرية ومسئولية . وبكل ما فيها من إنطلاق علمى وفكرى ونشاط ذهنى يفجر الطاقات وينمى المواهب .

مرحباً بكم فى كلية الزراعة . كلية علوم الحياة التى ستجدون فيها التنوع العلمى الذى يغطى كافة الميول ويرضى كل الطموحات. ستجدون فيها العلوم الأساسية والتطبيقية الإنسانية والهندسية والبيولوجية وغيرها من كافة الاتجاهات كليتكم الجميلة تتيح لكم حياة جامعية متكاملة فهى علاوة على ما تملكه من قاعات ومعامل للدراسة تزخر بالمرافق التى تغطى كافة الأنشطة الصيفية حيث تمتلك الكلية واحدة من أحدث المكتبات الجامعية فى مصر تتيح كافة الخدمات المكتبية ووسط الخضرة الرائعة ستجدون ملاعب كرة القدم التى تحتضن سدايسات الزراعة الشهيرة التى تعتبر عيداً سنوياً لأسرة الكلية إضافة إلى ملاعب أخرى لكافة الألعاب علاوة على صالة اللياقة البدنية وحمام السباحة الذى يجذب طلاب الكلية فى الصيف .

بناتى وأبنائى المرحلة الجامعية تتطلب منكم التخطيط المتوازن بين تحصيل علمى يكفل لكم مستقبل باهر بإذن الله وبين نشاط صيفى ينمى مواهبكم ويساعدكم على التحصيل العلمى ، ولقد قطعت كليتكم العظيمة خطوات رائدة فى تطوير التعليم تمثلت فى برامج علمية جديدة ومتميزة ، وأنشأت وحدة لتقييم الأداء ، وأنجزت دراسة ذاتية للكلية سعياً فى طريق الاعتماد وأنشأت نادياً للطلاب المتفوقين. أوصيكم بالعمل الجاد فى تحسين مهاراتكم اللغوية واستخدام الحاسب الآلى والكتابة العلمية ومهارات التواصل مع الآخرين فإتقان تلك المهارات التى يحتاجها سوق العمل هى جواز السفر المعتمد للحصول على الوظيفة المناسبة .

بناتى وأبنائى إن إتحاد طلاب الكلية بما يضمه من لجان وأسر طلابية وجمعيات علمية ينظم لكم نشاطاً طلابياً رائعاً فلا تترددوا فى الاستمتاع بكل أنشطته العلمية والثقافية والفنية والاجتماعية والرياضية تحت رعاية وريادة أبوية مسئولة خاصة وأن الكلية تفخر الآن بوجود مبنى خاص للأنشطة الطلابية بتبرع كريم من أحد خريجي الكلية المهندس / حامد الشيتى .

بناتى وأبنائى أوصيكم بقراءة متأنية لهذا الدليل فهو ضرورى لإرشادكم خلال مسيرتكم الدراسية بالكلية ، فقد تم تصميمه وتزويده بالمعلومات الشاملة اللازمة للإحاطة بصورة كاملة بنظم وقواعد الدراسة والإمتحانات وإختيار البرنامج الدراسى ، وكذلك الخدمات التى تقدمها الكلية . لا بد أن يكون هذا الدليل معك خلال سنوات دراستك بالكلية مرشداً أميناً نحو تحقيق النجاح والتفوق .

بناتى وأبنائى أنتم الآن أعضاء فى أسرة كلية الزراعة جامعة القاهرة وستدركون بعد قليل كم هى متماسكة ومترابطة هذه الأسرة ، ستجدون كل العون من كافة أعضاء الأسرة لتصبحوا مواطنين صالحين تضيفون إلى وطننا الحبيب القوة والعزة والفخر.

مرحباً بكم فى كليتكم الحبيبة

مع أصدق تمنياتى بالتوفيق والنجاح,,,,,,

وكيل الكلية لشئون التعليم والطلاب

نبذة تاريخية عن إنشاء الكلية

كلية الزراعة - جامعة القاهرة . كانت البداية مدرسة الزراعة التوفيقية فى ١٠ أكتوبر ١٨٨٩ بالجيزة حيث احتلت جناحاً فى سراى الجيزة القديم ، وهو نفس موقع الكلية الحالى وأضيف لها ٣٠٠ فدان كمزرعة تعليمية. افتتحت المدرسة أبوابها للطلاب فى ١١ نوفمبر ١٨٩٠ وقد سبق هذا الافتتاح عدة محاولات لمدارس زراعية أخرى فى القلعة عام ١٨٢٩ ، وفى نبروه عام ١٨٣٦ ، وفى شبرا عام ١٨٣٦ ، وفى العباسية عام ١٨٦٧ ، واستمرت المحاولات حتى عام ١٨٨٥ ، ولى نظارة مدرسة الزراعة التوفيقية منذ إنشائها ٢٢ ناظراً وعميداً ، منهم خمسة من الإنجليز، وكان ذلك منذ عام ١٨٨٩ وحتى عام ١٩٢٣ وأدمجت كأول كلية للزراعة فى جامعة فؤاد الأول عام ١٩٣٥ ووضعت لائحتها الأساسية عام ١٩٣٨ ونصت على أن تكون مدة الدراسة ٤ سنوات للحصول على درجة البكالوريوس فى الزراعة ، ويدرس خلالها الطلاب ١٨ مقررأ - واستمر محمود توفيق حفناوى (بك) فى عمادة الكلية حتى عام ١٩٤١ حيث عين وزيراً للزراعة ، وتوالى العمداء حتى تولت أول سيدة عمادة الكلية عام ٢٠٠٠ (أ.د/ سلوى بيومى المجلوى) .

تخرج بالمدرسة والكلية منذ إنشائها عام ١٨٨٩ وحتى يونيه ٢٠١٤ عدد (٤٤٠٥٤ خريجاً وخريجه) وكان عدد الخريجين دون العشرين حتى عام ١٩١٠ وبلغ إجمالى الخريجين حتى عام ١٩٠٦ خمسة وتسعون خريجاً . ثم تزايدت أعداد الخريجين تدريجياً حتى بلغ العدد أقصاه وهو (١٠٩٢ خريجاً) عام ١٩٧٧ ، فضلاً عن نحو ٢٠٠٠ خريج يحملون درجة الدكتوراه ونحو (٣٠٠٠ خريج) يحملون درجة الماجستير.

ومع تطور التكنولوجيا المعاصرة فى جميع علوم المعرفة وخاصة نظم التعليم وتطوير المناهج فى الدول المتقدمة ، فقد أخذ أ.د. نجيب الهلالى جوهر عميد الكلية ورئيس الجامعة الأسبق على عاتقه تحمل المسئولية فى تطوير نظم التعليم و المناهج . وكانت زراعة القاهرة أول كلية تدخل نظام الساعات المعتمدة فى الجامعة منذ عام ١٩٩٧ ،والذى يتماشى مع التطورات الحديثة فى جميع المجالات وخاصة الزراعية . ولقد أثمر هذا النظام تخريج أول دفعة لنظام الساعات المعتمدة عربى وإنجليزى دور مايو ٢٠٠١ بمواصفات متميزة عن باقى الكليات الأخرى إستجابة للمتغيرات العالمية التى جعلت من نظام الساعات المعتمدة ضرورة حاكمة سبقتنا اليه معظم الدول المتقدمة لتأثيره الإيجابى على المستوى الأكاديمى للطلاب فقد بدأ العمل بنظام الساعات المعتمدة من العام الجامعى ١٩٩٧/١٩٩٨ بقرار وزارى رقم ١٤٧٧ بتاريخ ٢٤/٩/١٩٩٦ . وبعد مرور ٦ سنوات من التجربة تم تعديل تلك اللائحة بالقرار الوزارى

رقم ٦٢٠ بتاريخ ١٩ / ٥ / ٢٠٠٣ ليزيد عدد التخصصات الرئيسية إلى جانب البرامج التي تدرس باللغة الإنجليزية . وفي ظل تغيرات عالمية متسارعة ، وسوق حرة للعمالة تعتمد في آلياتها على الكيف لا الكم تم تعديل اللائحة بقرار وزارى رقم ٢١٦٦ عام ٢٠٠٩ بناء على تقارير زيارات المحكمين الخارجيين من اللجنة القومية لضمان جودة التعليم . وبناء على الخطة التنفيذية لمشروع التطوير المستمر والتأهيل للإعتماد وتعديلاتها ورؤية لجنة قطاع العلوم الزراعية بالمجلس الأعلى للجامعات ، تم إعادة النظر فى البرامج الدراسية - من حيث الهيكل ونوعية المقررات الدراسية ومحتواها العلمى لتواكب المستجدات على النطاقين الإقليمى والدولى للإرتقاء بمستوى الخريجين وفقاً لمواصفات الخريج المعتمدة من مجلس الكلية واتساقاً مع رسالة الكلية ونظرتها المستقبلية بهدف تخريج مهندسين زراعيين مهنيين قادرين على المنافسة والإلتحاق بفرص العمل المتاحة . وقد تم إعتماد الكلية من الهيئة القومية لضمان جودة التعليم بتاريخ ٢٣/٥/٢٠١٣ والكلية تسعى للتطوير المستمر .

وقد أنجبت الكلية لمصر والعالم العربى عدداً كبيراً من الخريجين النابغين الذين أبدعوا فى مجال الزراعة والبحث العلمى وكذلك الأدب والفن والسياسة وغيرها من المجالات منهم وزراء ورؤساء مجلس الشعب ورؤساء مجلس وزراء ومحافظين ورؤساء جامعات ونواب رؤساء جامعات ، وقيادات الإعلام ومشاهير الفن ، والأدب ، والرياضة على مدى سنوات طويلة . إن كلية الزراعة - جامعة القاهرة لتفخر بخريجها .. أنهم شموع تضىء جنبات الأمة ، بل الوطن العربى على اتساعه ، ويرسمون بما تعلموه أجمل لوحات النهضة والرقى ، ويسايرون بخبراتهم متطلبات عصر قادم يقوم على التقنيات الحديثة والنظم المعلوماتية المتطورة .

خريطة الكلية

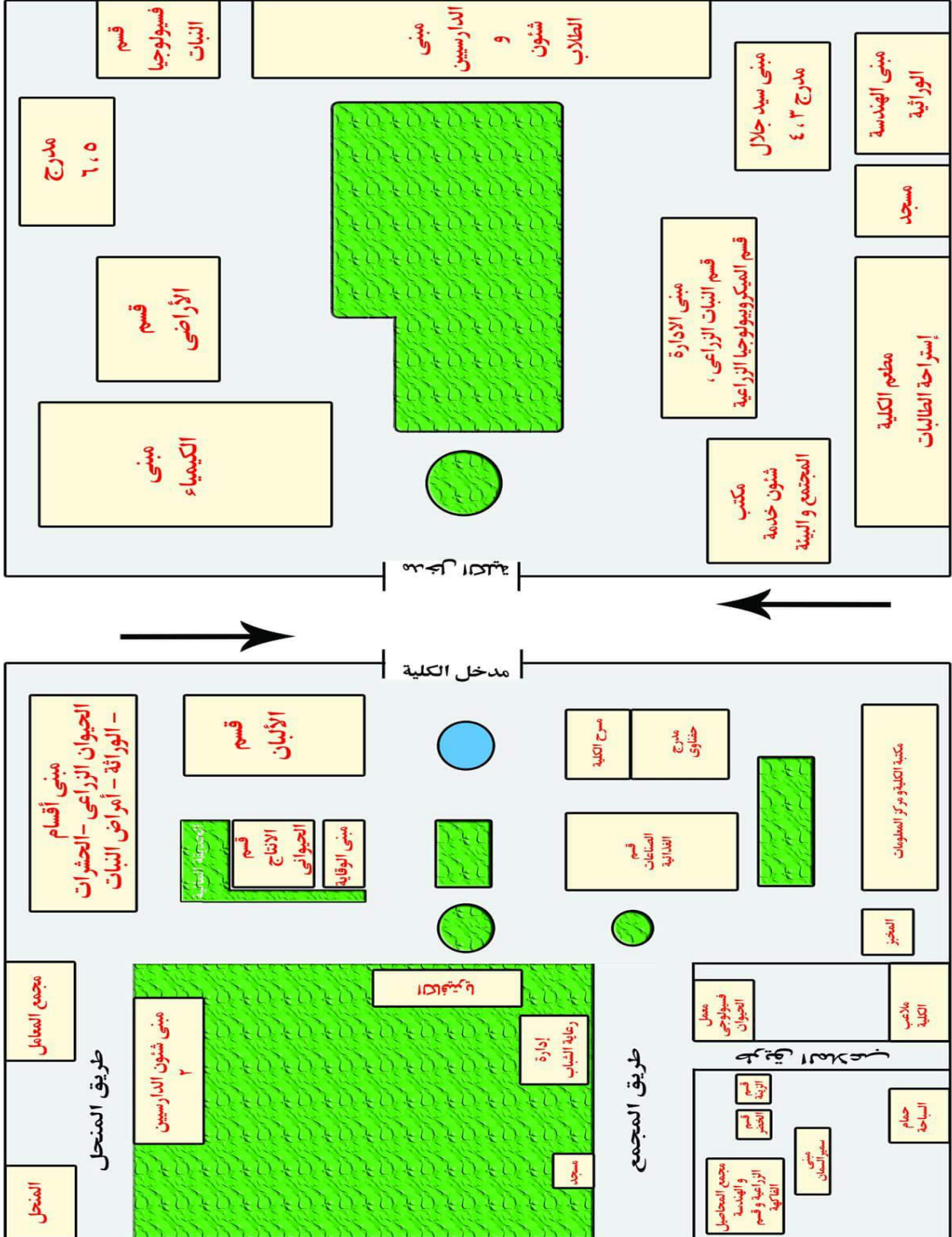

رؤية ورسالة الكلية - الأهداف

مواصفات الخريج - المعايير الأكاديمية

أ- رؤية الكلية Vision



تسعى كلية الزراعة جامعة القاهرة إلى أن تصبح خلال العقد القادم من بين المؤسسات الأكاديمية المتميزة والمعترف بها على المستوى الأقليمي فى التعليم والبحث العلمى وتنمية المجتمع فى مجالات الزراعة وعلوم الحياة لمواجهة التحديات الحالية والمستقبلية للتنمية المستدامة .

ب- رسالة الكلية Mission

فى إطار رسالة جامعة القاهرة تسعى كلية الزراعة لإعداد خريجين قادرين على المنافسة محليا وإقليميا فى مجالات الزراعة وعلوم الحياة من خلال تقديم برامج وأنشطة وخدمات متميزة للتعليم والبحث العلمى وخدمة المجتمع وتنمية البيئة .

ج- الأهداف Objectives

- توفير برامج دراسية متميزة فى ضوء الإتجاهات العالمية المعاصرة لمرحلتى البكالوريوس ، والدراسات العليا تغطى مجالات الزراعة وعلوم الحياة للطلاب من مصر والدول العربية والإفريقية .
- تنمية برامج متميزة لتعليم الكبار والتعليم المستمر والتعلم عن بعد .
- تحديث وتدعيم قواعد البيانات المتاحة بالكلية .
- دعم وتطوير برامج لتنمية القدرات لكل من أعضاء هيئة التدريس والهيئة المعاونة .
- إنشاء وتدعيم وحدات وفرق بحثية متعددة التخصصات ، من الكلية وكافة الجهات المهتمة والمعنية محليا وإقليميا ودوليا .
- دعم شبكة العلاقات والتعاون العلمى بين الكلية والمؤسسات المحلية والإقليمية والدولية المعنية .
- تطبيق نظام لضمان الجودة لتحسين مستويات الأداء فى محورى القدرة المؤسسية والفاعلية التعليمية للوصول إلى اعتماد الكلية وبرامجها الكاديمية .
- إستكمال البنية التحتية للكلية وتطوير مصادر المعلومات والمعامل والمزارع التجريبية طبقا للمعايير المؤهلة للإعتماد .

(د) مواصفات خريج الكلية

إن مواصفات الخريج المعتمدة من مجلس الكلية والتي تهدف البرامج التعليمية لتحقيقها تشتمل على مايلي :-

- إظهار دراية ووعيا بدور المهندس الزراعى فى المجتمع .
- إدارة وتوظيف الموارد الزراعية .
- إدارة المنشآت الزراعية .
- استخدام التكنولوجيات الملائمة لمعالجة المشاكل الفنية والأقتصادية فى مجالات الزراعة .
- إظهار قدراته المهنية بشكل جيد .
- المحافظة على الموارد الطبيعية والتنوع البيولوجى .
- إظهار الوعى بالقضايا القانونية والأخلاقية والإجتماعية ذات الصلة بالزراعة .
- إظهار قدرته على تطوير أدائه مؤهلا للتعلم الذاتى والمستمر .
- الألتحاق ببرامج الدراسات العليا والعمل فى المجال البحثى .

(هـ) المعايير الأكاديمية

تم إتخاذ المعايير الأكاديمية القومية (NARS) التى إعتمدها الهيئة القومية لضمان جودة التعليم والإعتماد كأساس لإعداد البرامج التعليمية التى تتضمنها اللائحة الحالية طبقاً للخطة التنفيذية لمشروع لتطوير المستمر والتأهيل للإعتماد وقد تمكنت الكلية من التقدم للحصول على الإعتماد . وحصلت الكلية على الإعتماد من الهيئة القومية لضمان جودة التعليم بتاريخ ٢٣/٥/٢٠١٣ لتصبح كلية معتمدة تطبق نظام الساعات المعتمدة . وتم إتخاذ المعايير الأكاديمية المرعية العالمية فى برنامج تكنولوجيا تصنيع الأغذية مع إستخدام الوحدات الأوروبية المعتمدة ECTS .

(و) فرص عمل الخريجين

- مركز البحوث الزراعية .
- المركز القومى للبحوث .
- مركز بحوث الصحراء .
- هيئة الطاقة الذرية .
- معامل زراعة الأنسجة .

- صوامع ومطاحن الحبوب .
- مديريات وتفاتيح وزارة الزراعة والإرشاد الزراعي .
- بنك التنمية والأئتمان الزراعي.
- المناحل وشركات حفظ وتوزيع منتجات نحل العسل .
- المكاتب الأستشارية الخاصة بمكافحة الآفات .

إدارة الكلية



الأقسام العلمية للكلية

القسم العلمى هو الوحدة الأساسية للكلية وهو علمى وإدارى ويدير شؤونه مجلس القسم ويرأسه

رئيس مجلس القسم . وتضم الكلية ١٨ قسماً علمياً طبقاً لما يلى :-

الرمز	الأقسام
أ ج ش	١- الاجتماع الريفى والإرشاد الزراعي
أرض	٢- الأراضي
أقت	٣- الاقتصاد الزراعي
أل ب	٤- الألبان
أمر	٥- أمراض النبات
أنح	٦- الإنتاج الحيواني
بزن	٧- بساتين الزينة
ب ف ك	٨- بساتين الفاكهة
ح ش ر	٩- الحشرات الاقتصادية والمبيدات
ح ي و	١٠- الحيوان والنيما تولوجيا الزراعية
خ ضر	١١- الخضر
ص ن ع	١٢- الصناعات الغذائية
ك م ح	١٣- الكيمياء الحيوية الزراعية
م ح ص	١٤- المحاصيل
م ك ر	١٥- الميكروبيولوجيا الزراعية
أن ب	١٦- النبات الزراعي
هند	١٧- الهندسة الزراعية
ورث	١٨- الوراثة



نظام الدراسة بالكلية

تتبع الكلية نظام الساعات المعتمدة و الذى طبق من العام الجامعى ١٩٩٧/١٩٩٨م و فيه يقسم العام الجامعى إلى ثلاث فصول دراسية الفصلين الأول والثانى كل فصل دراسى (١٥) أسبوعا دراسيا متضمناً مدة الامتحانات يفصل بينهما اجازة منتصف العام ومدتها أسبوعان ويتميز نظام الساعات المعتمدة بأن الوحدة الأساسية فيه هى المقرر الدراسى حيث يختار الطالب عدد المقررات التى يدرسها خلال الفصل الدراسى تبعاً لميوله وقدراته وظروفه . والفصل الثالث هو الفصل الصيفي وهو اختياري للطلاب يتم التدريس بواقع محاضرتين اسبوعياً لمدة ٦ اسابيع .

- مدة الدراسة لنيل درجة البكالوريوس فى العلوم الزراعية لا تقل عن أربع سنوات جامعية تتكون من ثمانية فصول دراسية.
- يقوم الطالب بتسجيل المقررات الدراسية بحد أدنى (١٢ وحدة) وبحد أقصى (٢١ وحدة) للفصل الدراسى الواحد، ويجوز لمجلس الكلية- لدواعى التخرج أو عدم الفصل- التجاوز عن هذه الحدود .
- يقوم الطالب بتسجيل مقرراته الدراسية على سبع فصول دراسية على الأقل والفصل الثامن مخصص للتدريب الميدانى ومناقشة مشروع التخرج .
- يكلف الطلاب الملتحقين بالكلية بدءاً من العام الجامعى ٢٠١٤ / ٢٠١٥ وما بعدها بالتدريب الميدانى لمدة فصل دراسى كامل بما يعادل (٥ وحدات دراسية) ويمكن للطالب إتمام مشروع التخرج خلال فصل التدريب الميدانى بنفس وحداته الحالية وذلك بعد اجتيازه جميع المقررات الدراسية بنجاح.
- يكلف الطلاب بتسجيل مشروع التخرج بالأقسام المعنية بدءاً من الفصل الثانى من المستوى الثالث ويقوم الطالب بتسجيل المشروع بإستمارة التسجيل فى آخر فصل دراسى (فصل التخرج) ولا تمنح شهادة التخرج إلا للطلاب الذين أتموا المشروع بنجاح .
- يقوم الطالب بتسجيل مشروع التخرج بإستمارة التسجيل فى الفصل الدراسى الذى يتقدم فيه بمناقشة المشروع.

(أ) يكلف الطلاب بأداء التدريب الميدانى فى إحدى الجهات المتصلة بتخصصهم لمدة فصل دراسى كامل ، ويحدد مجلس الكلية أماكن التدريب ونظام توزيع الطلاب ونظام المتابعة والتقييم لعملية التدريب.

(ب) لا تمنح شهادة التخرج إلا للطلاب الذين أتموا بنجاح التدريب الميداني المشار إليه. ويجوز أن يسمح للطلاب المتخلفين عن / أو الراسبين في التدريب بأدائه قبل التخرج .

- يقوم الطالب خلال فترة الدراسة باجتياز (١٤٠) وحدة دراسية مقسمة على سنوات الدراسة طبقاً للتخصص الذي سيختاره من الجدول التالي :

برامج باللغة الإنجليزية (٢)		برامج متخصصة باللغة العربية			برامج باللغة العربية (١)	المستويات
تكنولوجيا تصنيع الأغذية	الزراعة الدولية	التكنولوجيا الحيوية	الهندسة الزراعية (٢)	التكنولوجيا الحيوية باللغة العربية (١)		
<u>المستوى الأول والثاني:</u>						
٤٨	٥٧	٥٧	٥٨	٥٧	٥٧	١- مقررات إجبارية
١٢	١٢	١٢	١٥	١٥	١٥	٢- مقررات اختيارية
<u>المستوى الثالث والرابع:</u>						
٤٨	٥٤	٤٨	٤٧	٤٧	٤٨	١- مقررات إجبارية
٢٤	٩	١٢	١٢	١٢	١٢	٢- مقررات اختيارية
٣	٣	٦	٣	٤	٣	مشروع تخرج
٥	٥	٥	٥	٥	٥	تدريب لمدة فصل دراسي كامل
١٤٠	١٤٠	١٤٠	١٤٠	١٤٠	١٤٠	مجموع الوحدات

(١) تبدأ من المستوى الدراسي الثالث

(٢) تبدأ من المستوى الدراسي الأول.

- يقوم الطالب خلال الدراسة ببرنامج تكنولوجيا تصنيع الأغذية باللغة الإنجليزية باجتياز ٢٤٠ وحدة أوروبية (ECTS) مقسمة على سنوات الدراسة طبقاً للجدول التالي :-

الوحدات الإختيارية	الوحدات الإجبارية	المستويات
الساعات الأوروبية المعتمدة		
١٢	٤٥	المستوى الأول
١٥	٤١	المستوى الثانى
٩	٤٧	المستوى الثالث
١٢	٣٤	المستوى الرابع التدريب :
-	١١	١- تدريب صيفى
-	١٠	٢- تدريب التخرج
-	٤	مشروع التخرج
٤٨	١٩٢	مجموع الوحدات

يسمح للطالب بدراسة المقررات المختلفة بالمستويات الأعلى بعد اجتيازه المقررات المطلوبة كمقرر أولى (المتطلب السابق) للمقررات الأعلى ، والطلاب الراسبون فى المقرر يجب عليهم إعادة التسجيل فى الفصل التالى .

نظام النقل للمستويات الدراسية :-

تنص المادة (١٩) من اللائحة الداخلية للكلية الخاصة بنظام النقل للمستويات وقواعد الفصل من الكلية (بعد التعديل حيث يسرى ذلك على الطلاب الملتحقين بالكلية بدءاً من العام الجامعي ٢٠١٤ / ٢٠١٥) على الآتى .:

يقيد الطالب فى المستوى الثانى إذا كان ناجحاً فيما لا يقل عن (٣٠ وحدة دراسية) ويقيد فى المستوى الثالث إذا كان ناجحاً فيما لا يقل عن (٦٣ وحدة دراسية) ويقيد فى المستوى الرابع إذا كان ناجحاً فيما لا يقل عن (٩٣ وحدة دراسية) . ويجب على الطالب مراعاة ذلك حتى لا يتعرض للفصل من الكلية طبقاً لفرص الرسوب المنصوص عليها باللائحة التنفيذية لقانون تنظيم الجامعات المادة (٨٠)

عدد الوحدات	الانتقال من مستوى للمستوى الأعلى
(٣٠ وحدة دراسية)	يقيد الطالب فى المستوى الثانى إذا كان ناجحاً فيما لا يقل عن
(٦٣ وحدة دراسية)	فى المستوى الثالث إذا كان ناجحاً فيما لا يقل عن
(٩٣ وحدة دراسية)	ويقيد فى المستوى الرابع إذا كان ناجحاً فيما لا يقل عن

الدرجة العلمية التى تمنحها جامعة القاهرة

بناء على طلب مجلس كلية الزراعة

أولاً درجة البكالوريوس فى العلوم الزراعية باللغة العربية فى أحد البرامج التالية

م	البرنامج الدراسي	التوجهات التابعة له
١	الإنتاج الحيواني	إنتاج حيوان / إنتاج دواجن / إنتاج أسماك
٢	الإنتاج النباتي	محاصيل / بساتين
٣	العلوم الإقتصادية والإجتماعية الزراعية	إقتصاد زراعى / إرشاد زراعى
٤	الأراضى والمياه	-
٥	علوم الأغذية	صناعات غذائية / ألبان- إقتصاد منزلى
٦	وقاية النبات	حشرات إقتصادية / مبيدات الآفات / أمراض النبات
٧	الهندسة الزراعية	هندسة الآلات والقوى الزراعية / هندسة الري والصرف الحقلى / هندسة النظم الحيوية
٨	التكنولوجيا الحيوية	كيمياء حيويه

ثانياً : درجة البكالوريوس فى العلوم الزراعية (باللغة الإنجليزية) فى أحد البرامج التالية :-

م	البرنامج الدراسى	التخصصات
١	التكنولوجيا الحيوية	-
٢	الزراعة الدولية	أ- الزراعة العضوية ب. تنمية مجتمع ريفي ج. إدارة أعمال زراعية
٣	تكنولوجيا تصنيع الأغذية	-

الخطوات العملية لتسجيل الطلاب فى الفصل الأول من المستوى الأول :

- ١ - بعد ترشيح الطالب للالتحاق بالكلية من قبل مكتب تنسيق القبول بالجامعات يتقدم الطالب بملف أوراقه إلى إدارة شئون الطلاب والذى يشمل أصل شهادة الثانوية - شهادة الميلاد - بطاقة الترشيح - ونموذج ٢ جند للذكور وصورة من البطاقة الشخصية حيث يتم توزيع الطلاب على السادة المرشدين الأكاديميين (المرشد الأكاديمى هو عضو هيئة التدريس المكلف بإرشاد الطالب خلال دراسته بالكلية) .
- ٢ - يقوم الطالب بسحب نموذج بيان حالة قيد واستيفاء بياناته وتسليمه إلى مسئول المستوى الأول بإدارة شئون الطلاب .
- ٣- يقوم الطالب بدفع الرسوم الدراسية لإستخراج الكارنيه الخاص بالكلية الذى يتيح له دخول الكلية كما يتيح له إستخدام الإمكانات المتاحة بمكتبة الكلية ولن يسمح للطلاب بدخول الإمتحانات إلا بعد سداد الرسوم الدراسية
- ٤- يقوم الطالب باختيار المقررات التى يرغب فى دراستها والموضحة بالجداول الدراسية الواردة فى هذا الدليل وطبقاً للجداول المعلنة بكل قسم للدروس العملية وذلك بمعاونة المرشد الأكاديمى المحدد له والمدون أسمه بنموذج طلب مقترح تسجيل المقررات.
- ٥- بعد إختيار الطالب للمقررات الدراسية التى يرغبها مع المرشد الأكاديمى يقوم الطالب بالدخول على موقع التسجيل الإلكتروني الخاص بالكلية http://mis.agr.cu.edu.eg/UMIS__SU/registration لتسجيل مقررات المستوى الأول فقط مع مراعاة التعليمات الخاصة بالتسجيل الإلكتروني قبل التسجيل .

٦- يقوم الطالب بطباعة الإستمارة وتصويرها وتوقيع المرشد الأكاديمى عليها وتسليمها مع مقترح التسجيل إلى إدارة شئون الطلاب مع الاحتفاظ بصورة من نموذج التسجيل موقع عليها من الموظف المسئول (إستلمت أصل الإستمارة) .

ملحوظة :

- فى حالة عدم تأكيد التسجيل فى بعض المقررات وذلك لزيادة أعداد الطلاب المسجلين عن القدرة الاستيعابية للقسم يقوم الطالب بتعديل إختياراته بمعاونة المرشد الأكاديمى ويمكن للطالب تعديل إختياراته للمقررات التى يريد حذفها وإضافة المقررات التى يرغب فى دراستها وذلك على الموقع الإلكترونى للتسجيل وفى نفس الفترة الزمنية المخصصة للتسجيل ثم طباعة الإستمارة وتوقيع المرشد الأكاديمى عليها وتسليمها لإدارة شئون الطلاب موقع عليها من الموظف المسئول .

طلب إلتحاق ببرامج اللغة العربية

جامعة القاهرة

كلية الزراعة

Name : أسم الطالب

..... : الرقم الموحد:

..... : الجنسية : الديانة : النوع:

..... : تاريخ الميلاد..... : جهة الميلاد :

..... : عنوان الطالب :

..... : المؤهل الحاصل عليه الطالب : الإدارة التعليمية :

..... : مجموع الدرجات : سنة الحصول عليها :

..... : الرقم القومي : جواز السفر للوافدين :

..... : تاريخ الإصدار : جهة الإصدار :

..... : رقم التليفون :

..... : الإيميل :

()	()	التخصص :
برامج اللغة العربية	هندسة زراعية	

()	()	()	نوع القيد وكيفية الإلتحاق
شهادات معادلة	مكتب التحويلات	مكتب التنسيق	

..... : إسم ولي أمر الطالب :

..... : صناعته وعنوانه :

مقترح تسجيل مقررات (لائحة ٢٠٠٩)

إسم الطالب / رقم موحد :
المستوى : الفصل الدراسي : البرنامج الدراسي :

قائمة المقررات المقترحة تسجيلها

كود المقرر ورمز القسم	إسم المقرر	عدد الوحدات	يوم الإمتحان

الجدول الدراسي المقترح

فترات التدريس							اليوم
٨،٣٠-٧	٦،٤٥-٥،١٥	٥-٣،٣٠	٣،١٥-١،٤٥	١،٣٠-١٢	-١٠،١٥ ١١،٤٥	١٠-٨،٣٠	
							الأحد
							الاثنين
							الثلاثاء
							الأربعاء
							الخميس

توقيع الطالب : إسم المرشد الأكاديمي :

توقيع مسئول شئون الطلاب بالإستلام :

رقم التليفون : التوقيع :

تستوفى بيانات هذه الإستمارة بمعرفة مرشدك الأكاديمي قبل التسجيل الإلكتروني على أن يتم تسليمها مع إستمارة التسجيل الإلكتروني بعد التوقيع من المرشد الأكاديمي على كلا الإستمارتين إلى إدارة شئون الطلاب .

الرسوم الدراسية للطالب المستجد

البيان	جنيه	قرش
رسم البراءة الأصلية	٧٥	٠٠
خدمة الكترونية	١٠	٠٠
دعم الأنشطة الطلابية	٢٠	٠٠
خدمات اجتماعية	١٠	٠٠
صيانة ترميم	٢٠	٠٠
تحسين خدمات تعليمية	٦٢	٠٠
رسم مكتبة	١١	٠٠
حمام سباحة	١	٠٠
كارنيه	١٠	٠٠
خدمات طبية	١٠	٠٠
إجمالي المصروفات	٢٢٩	٠٠

ملاحظات وإرشادات تراعى عند التسجيل

- عزيزى الطالب يتيح لك نظام الساعات المعتمدة العديد من المزايا وفى نفس الوقت فإن التطبيق السليم لهذا النظام يستلزم تطبيقاً دقيقاً للتعليمات الآتية :-
 - ١- بالنسبة لتسجيل المقررات فى الفصل الدراسى الأول من المستوى الأول والحذف والأضافة لابد أن يتم ذلك خلال المواعيد المحددة للتسجيل الإلكتروني ولن يسمح بعد ذلك بإجراء هذه العمليات ضماناً لحسن انتظام الدراسة فى هذا الفصل وسرعة تحديد أعداد الطلاب فى كل مقرر دراسى .
 - ٢- يجب على جميع الطلاب الالتزام بتسليم استمارة تسجيل المقررات إلكترونياً ومقترح التسجيل بعد توقيع المرشد الأكاديمى عليهم وتسليمهم إلى ادارة شئون الطلاب فى الموعد المحدد حيث لن يسمح بتسليم الاستمارة بعد الموعد المحدد لذلك
 - ٣- يفضل للطلاب الانتهاء أولاً من دراسة المقررات الإلجبارية بالمستوى الأول والثانى والتى على أساسها يتم المفاضلة بين الطلاب للإلتحاق بالبرامج الدراسية المختلفة .
 - ٤- يمكن للطلاب تسجيل ودراسة مقررات البرنامج الدراسى الذى رشح له (مقررات المستوى الثالث والرابع) وذلك بشرط استكمال مقررات المستوى الثانى (الثلاثة مقررات المؤهلة للبرنامج الدراسى بالإضافة إلى مقررین من برنامجین آخرين)
 - ٥- تسجيل الطالب لمقرر اختياري معين يتحتم إتمام هذا المقرر حتى ولو لم يجتازه الطالب من أول مرة (أى لا يجوز تغييره بمقرر آخر) ، ولكن يستمر الطالب فى تسجيله ودراسته حتى ينجح فيه

خطوات تسجيل الطلاب المقررات الدراسية إلكترونياً

موقع خدمات التسجيل الإلكتروني

بيانات الدخول

الرقم الموحد للطلاب

كود الطالب

الرقم القومي - الرقم الترميزي - الرقم السري

كلمة السر

تسجيل دخول

نسيت كلمة المرور

جميع الحقوق محفوظة © 2014 - مشروع تطوير نظم وتكنولوجيا المعلومات في التعليم العالي

التصميم و التنفيذ من خلال شركة انفوماتيك لتكنولوجيا المعلومات

شاشة الدخول

خدمات التسجيل الإلكتروني
جامعة القاهرة - كلية الزراعة

الاسم: [Redacted]

الرقم القومي: [Redacted]

الكود: [Redacted]

المستوي الرابع

القسم / الشعبة: برنامج العلوم الزراعية باللغة الإنجليزية / برنامج الزراعة الدولية / تخصص إدارة الأعمال الزراعية

الفصل الدراسي الثاني

اللائحة: لائحة زراعة 2009 ساعات معددة

العام الأكاديمي: 2014-2015

الخروج

تسجيل

السحب

ت و الامتحانات

كلمة المرور

لدراسي لطلاب

ات المسجلة للطلاب

لتي انتسحب منها الطالب

للطلاب والمجموعات

شاشة الدخول و يجب التأكد من صحة البيانات (أسم الطالب - الرقم الموحد - الرقم القومي)

تعديل كلمة المرور

OR EDIT PAGE

خدمات التسجيل الإلكتروني
جامعة القاهرة - كلية الزراعة

الاسم: [الاسم] المستوى الرابع القسم / الشعبة: برنامج العلوم الزراعية باللغة الإنجليزية/ برنامج الزراعة الدولية/ تخصص إدارة الأعمال الزراعية

الكود: [الكود] الرقم القومي: [الرقم القومي] الفصل الدراسي الثاني السنة: لائحة زراعة 2009 العام الأكاديمي: 2014-2015

التسجيل
السحب
المحاضرات و الامتحانات
تعديل كلمة المرور
السجل الدراسي للطلاب
بيان بالمقررات المسجلة للطلاب
بيان بالمقررات التي انسحب منها الطالب
المواد المسجلة للطلاب والمجموعات

أضغظ هنا لتغيير كلمة المرور

تعديل كلمة المرور

الرقم القومي (كلمة المرور الحالية)

كلمة المرور القديمة

كلمة المرور الجديدة

تأكيد كلمة المرور

تعديل

EN 10:23 ص ٢٠١٥/٠٢/١٩

اختيار المقرر

193.227.5.151

OR_RecordStud

أضغظ هنا للدخول على شاشة التسجيل الحالية- تسجيل المقررات

التسجيل
السحب
المحاضرات و الامتحانات
تعديل كلمة المرور
السجل الدراسي للطلاب
بيان بالمقررات المسجلة للطلاب
بيان بالمقررات التي انسحب منها الطالب
المواد المسجلة للطلاب والمجموعات
عرض تفصيلي لمقررات الطالب بالاتيبي
عرض تفصيلي لمقررات الطالب بالعربي

الحد الاقصى للماعات 21 الحد الاذني للماعات 12 عدد الساعات المسجلة على الطالب 0

كود المقرر
وصف المقرر
باللغة العربية
الفصل الدراسي
قسم /شعبة/تخصص

للتبحث عن المقرر بالكود
للتبحث عن المقرر بالاسم

عدد الساعات المعتمدة
المستوى الدراسي

بحث

مقترح المقررات

عدد السجلات في الصفحة 10

نقاط	التقدير	الدرجة	النهاية الصغرى	النهاية العظمى	عدد الساعات المعتمدة	وصف المقرر	كود المقرر
		0	50.00	100.00	2.00	مقدمة في الاجتماع الريفي	101 أ ج قس
		0	50.00	100.00	3.00	كيمياء عضوية	101 ك م ح
		0	50.00	100.00	3.00	ميكروبيولوجيا زراعية	101 م ك ر
		0	50.00	100.00	3.00	فيزياء وأرصاد جوية	102 أ ر ض
0.000	F	37.00	50.00	100.00	3.00	أساسيات اقتصاد	102 أ ب ق ت
		0	50.00	100.00	2.00	أساسيات محاصيل	101 م ح ص
		0	50.00	100.00	3.00	أساسيات الإنتاج الحيواني والداخلي	102 أ ن ح
		0	50.00	100.00	2.00	التفكير العلمي وكتابة التقارير العلمية	201 ز ر ع
		0	50.00	100.00	3.00	فيزياء وأرصاد جوية	102 أ ر ض
		0	50.00	100.00	2.00	إحصاء	103 م ح ص

EN 10:31 ص ٢٠١٥/٠٢/١٩

اختيار موعد المحاضرة النظرية الحصة العملية

http://193.227.5.151/Umis_agr_test/Registration/ED/OR_RecordStud

193.227.5.151

التسجيل
السحب
ات و الامتحانات
كلمة المرور
لدراسي لطالب
ات المسجلة للطالب
لتي انسحب منها الطالب
للطالب والمجموعات
مقررات الطالب بالاتي
لي لمقررات الطالب
بالعربي

الحد الأقصى لساعات 21 الحد الأدنى لساعات 12 عدد الساعات المسجلة على الطالب 0

كود المقرر 304 كود المقرر المراد البحث عنة عدد الساعات المعتمدة
المستوى الدراسي <إختر> <إختر>
الفصل الدراسي <إختر>
قسم/شعبة/تخصص <إختر>

بعد كتابة كود المقرر برجاء الضغط على زر البحث

مقترح المقررات

عدد السجلات في الصفحة 10

تقاط	الدرجة	التهاية الصغرى	التهاية العظمى	عدد الساعات المعتمدة	وصف المقرر	كود المقرر
	0	50.00	100.00	3.00	ميكروبيولوجيا أراضي	304 م ك ر

يجب تحديد اختيار المقرر
مواعيد السكتن

العدد	مواضيع الامتحانات	المواعيد	المجموعة	السكتن
100	2015/03/29 من 10:15 الى 13:30 (اعمال سنة) & 2015/06/15 من 12:00 الى 14:00 (التحريري النهائي) & 2015/05/21 من 10:15 الى 13:30 (شفوي)	الأحد من 10:15 الى 13:30 (عملي) / الأحد من 08:30 الى 10:00 (نظري)	مجموعة 1	سكتن 1

بعد الانتهاء من اختيار المكرر و السكتن يجب الضغط على حفظ

يجب تحديد السكتن

طباعة بيان المقررات المسجلة للطالب

http://193.227.5.151/Umis_agr_test/UMISReports/viewers/OR_Stude

studentsubjects

خدمات التسجيل الإلكتروني
جامعة القاهرة - كلية الزراعة

الاسم: [REDACTED]
المستوى الرابع
القسم / التخصص: برنامج العلوم الزراعية باللغة الإنجليزية/ برنامج الزراعة الدوائية/ تخصص إدارة الأعمال الزراعية
الكود: 11230747 الرقم القومي: [REDACTED]
الفصل الدراسي الثاني - لائحة زراعة 2009 ساء
العام الاكاديمي: 2014-2015

يجب على الطالب بعد الانتهاء من التسجيل طباعة بيان بالمقررات المسجلة للطالب

بيان بالمقررات المسجلة للطالب
الكود:

المستوى الرابع - الفصل الدراسي الثاني - لائحة زراعة 2009 ساعات معتمدة - برنامج العلوم الزراعية باللغة الإنجليزية/ برنامج الزر
الدولية/ تخصص إدارة الأعمال الزراعية - 2014-2015

المواعيد	السكتن	المجموعة	عدد الساعات	اسم المقرر	كود المقرر
الإثنين من 12:00 (عملي) / الإثنين 10:15 الى 11:45	سكتن 1	مجموعة 1	2.000	مشروع التخرج	400 ز ر ع
	سكتن 1	مجموعة 1	3.000	التفكير العلمي وكتابة التقارير العلمية	201 ز ر ع

أضغط هنا للدخول على شاشة بيان بالمقررات المسجلة للطالب
بالمقررات التي انسحب منها الطالب
مواد المسجلة للطالب والمجموعات

شاشة طباعة السجل الدراسي للطالب

شاشة طباعة جدول الامتحانات و المحاضرات

شاشة طباعة سجل دراسي للطالب

الإسم :
العام الجامعي : 2015-2014
المستوى : المستوى الرابع

كود الطالب :
القسم/الشعبة : تخصص إد
الفصل الدراسي : الأول

جدول المحاضرات

الخميس	الأربعاء	الثلاثاء	الاثنين	الأحد	السبت	الفترة من - الى
						00:00 - 00:00
			التفكير العلمي وكتابة التقارير العلمية (نظري)			11:45 - 10:15
			التفكير العلمي وكتابة التقارير العلمية (عملي)			13:30 - 12:00

تاريخ الطباعة 2/19/2015

اختيار البرنامج الدراسي

أ- يجب على الطالب أن يحدد البرنامج الدراسي وفقاً لرغباته قبل الفصل الدراسي الخامس وعليه بالتالي أن يراعى كافة الشروط المؤهلة للتسجيل في هذا البرنامج وطبقاً لما يقرره مجلس الكلية في هذا الشأن ، ولا يجوز للطالب أن يغير البرنامج الدراسي له إلا بموافقة عميد الكلية بعد توصية وكيل الكلية لشئون التعليم والطلاب .

ب- يتم توزيع الطلاب المسجلين بالبرنامج الدراسي على التوجهات المتاحة به طبقاً لرغبات الطلاب وميولهم العلمية وبناء على إستيفائه لمتطلبات التخصص الموضحة بكل مجال من مجالات الدراسة وطبقاً لما يقرره مجلس الكلية في هذا الشأن .

ج- يجوز بناء على ما هو متاح من أماكن بكل برنامج دراسي تسجيل بعض الطلاب دون الحصول على تقدير أو درجة علمية ويتم هذا بناء على توصية لجنة شئون التعليم والطلاب بالكلية واعتماد عميد الكلية وطبقاً للائحة التنفيذية لقانون تنظيم الجامعات مادة (١٠٨) .

قواعد المفاضلة وتنظيم عملية تقدم الطلاب للإلتحاق بالبرامج الدراسية المختلفة

**يجب على كل طالب مراعاة الآتي حتى يمكنه التقدم للإلتحاق بالبرنامج الدراسي
الذي يرغبه :**

١- تحديد ثلاثة مقررات من مقررات المستوى الأول والثاني الإجبارية والمرتبطة بالدراسة لكل برنامج دراسي والتي سيتم على أساسها المفاضلة بين الطلاب للتقدم للإلتحاق بالبرامج الدراسية المختلفة . وفيما يلي المقررات الإجبارية الثلاثة المحددة لكل برنامج دراسي وذلك طبقاً لما ورد من منسقى البرامج الدراسية ورؤساء الأقسام .



٢- يتقدم الطالب بإختياره للبرنامج الدراسي حسب رغبته وطبقاً لأولويات إختياره ويتم ذلك بدءاً من نهاية الفصل الدراسي الثالث (المستوى الثاني) عقب ظهور النتيجة وبشرط ألا يقل عدد الوحدات التي إجتازها عن ٤٢ وحدة دراسية وبشرط إستيفاء السبع رغبات الموضحة بطلب التقدم

٣- يتم ترتيب الطلاب تبعاً للمجموع التراكمي لدرجات النجاح في المقررات المذكورة في بند [أ أعلاه (حسب كل برنامج دراسي)

٤- يتم قبول العدد المطلوب في كل برنامج طبقاً للأعداد المتاحة من الطلاب التي يمكن إستيعابها بكل برنامج دراسي طبقاً لما يقرره مجلس الكلية وفي حالة زيادة الطلاب عن العدد المحدد وتساويهم في المجموع التراكمي تتم المفاضلة على أساس المجموع التراكمي العام للطلاب ثم عدد الوحدات التي إجتازها .

٥- في حالة عدم تحقق الرغبة الأولى للطلاب يتم النظر في رغباته تبعاً طبقاً لإختياره للبنود أعلاه .

٦- تعلن أسماء الطلاب المقبولين بكل برنامج ويقوم كل طالب بإستكمال دراسة المواد المؤهلة للإلتحاق بالبرنامج ثم باقى المقررات الإجبارية بالمستوى الأول والثاني.

م	البرامج الدراسية	المقررات الإجبارية المحددة للمفاضلة بين الطلاب للتقدم للبرامج الدراسية
	الإنتاج الحيواني	<p>١٠٢- (أ ن ح) أساسيات الإنتاج الحيواني والداخلي</p> <p>١٠١- (م ح ص) أساسيات المحاصيل</p> <p>١٠١- (ح ي و) حيوان زراعي</p>
	الإنتاج النباتي	<p>١٠١- (ب ف ك) أساسيات العلوم البستانية</p> <p>١٠١- (م ح ص) أساسيات المحاصيل</p> <p>١٠١- (أ ن ب) نبات زراعي</p>
	العلوم الإقتصادية والإجتماعية الزراعية	<p>١٠٢- (أ ق ت) أساسيات إقتصاد</p> <p>١٠١- (أ ج ش) مقدمة فى الإجتماع الريفي</p> <p>١٠٣- (م ح ص) إحصاء</p>
	الأراضى والمياه	<p>١٠٦- (أ ر ض) أساسيات علوم الأراضى</p> <p>١٠٢- (أ ر ض) فيزياء وأرصاد جوية</p> <p>١٠١- (م ح ص) أساسيات محاصيل</p>
	علوم الأغذية	<p>١٠١- (م ك ر) ميكروبيولوجيا زراعية</p> <p>١٠٢- (ك م ح) كيمياء حيوية</p> <p>١٠٣- (ص ن ع) أساسيات علوم الغذاء والألبان</p>
	وقاية النبات	<p>٢٠٥- (ح ش ر) أساسيات وقاية النبات</p> <p>١٠١- (م ك ر) ميكروبيولوجيا زراعية</p> <p>١٠١- (ح ي و) حيوان زراعي</p>
	التكنولوجيا الحيوية	<p>١٠٢- (ك م ح) كيمياء حيوية</p> <p>١٠١- (ك م ح) كيمياء عضوية</p> <p>١٠١- (م ك ر) ميكروبيولوجيا زراعية</p>

استمارة التقدم للإلتحاق بالبرنامج الدراسي

جامعة القاهرة - كلية الزراعة

السيد الأستاذ الدكتور / وكيل الكلية لشئون التعليم والطلاب

تحية طيبة وبعد،،،

مقدمه لسيادتكم الطالب / رقم موحد :

برجاء التفضل بالموافقة على إلحاقى بأحد البرامج الدراسية التالية وحسب الترتيب الموضح حيث أننى مستوفى لشروط التقدم للإلتحاق بهذه البرامج .

وتفضلوا سيادتكم بقبول فائق الإحترام ،،،

عدد الوحدات	المجموع التراكمى	المقررات الإجبارية المحددة للمفاضلة بين الطلاب	م	البرامج الدراسية حسب الأولوية
				البرنامج الدراسى الأول
				البرنامج الدراسى الثانى
				البرنامج الدراسى الثالث
				البرنامج الدراسى الرابع
				البرنامج الدراسى الخامس
			١	البرنامج الدراسى السادس
			٢	
			٣	
			١	البرنامج الدراسى السابع
			٢	
			٣	

توقيع الطالب

تحريراً في: / /

المراجعة واعتماد القبول بالبرنامج الدراسي

مراجعة شئون الطلاب والإفادة :

التوقيع

الإسم

التوقيع

الإسم

تقرير لجنة البت فى إلحاق الطالب بالبرامج الدراسية :

بعد المراجعة وإستيفاء الطالب لشروط البرنامج الدراسى وبعد مراعاة الأعداد التى يمكن إستيعابها بهذا البرنامج وطبقاً لأولوية رغبات الطالب .

ترى اللجنة الموافقة على إلحاق الطالب ببرنامج (.....)

توقيع اللجنة

يعتمد ،،،،،

مدير إدارة شئون الطلاب

-١

-٢

- يجب على الطالب متابعة الدروس والاشتراك فى التمرينات العملية وفقاً للنظام الذى يقره مجلس الكلية على ألا تقل نسبة حضوره عن ٧٥٪ من الدروس النظرية والعملية لكل مقرر على حده ، ومجلس الكلية بناء على طلب مجالس الأقسام المختصة أن يصدر قراراً بحرمان الطالب من التقدم للإمتحان فى المقررات التى لم يستوف فيها نسبة الحضور. وفى هذه الحالة يعتبر الطالب راسباً فى المقررات التى حرم من التقدم للإمتحان فيها إلا إذا قدم عذراً يقبله مجلس الكلية فيعتبر غائباً بعذر مقبول ، على أن يتقدم بالعذر المرضى قبل أو أثناء فترة الامتحان. وإذا حضر الطالب أحد الامتحانات أثناء فترة استصدار قرار حرمانه من دخول هذا الامتحان كان حضوره كأن لم يكن بمجرد صدور القرار.

- تعقد اختبارات دورية يقرها مجلس الكلية بناء على إقتراح مجالس الأقسام المختصة بواقع مرة واحدة على الأقل لكل مقرر خلال الفصل الدراسي. ويعقد الإمتحان التحريرى النهائى للمقرر فى نهاية الفصل الدراسى الذى ينتهى تدريس المقرر فيه.

- مدة الامتحان التحريرى النهائى لأى من مقررات الدراسة ساعتان.

- حساب النهاية العظمى لدرجات المقرر :

(أ) تحسب النهاية العظمى لمجموع درجات كل مقرر على أساس أن الساعة النظرى تعادل ٦٠ ٪ درجة ، والساعة العملى والشفوى ٤٠ ٪.

(ب) فى حالة المقررات النظرية (بدون عملي) يخصص للأعمال الفصلية والإمتحان الشفوى ٣٠ ٪ والإمتحان التحريرى النهائى ٧٠ ٪ وذلك من النهاية العظمى لكل مقرر .

(ج) فى حالة المقررات العملية (بدون نظري) يخصص للأعمال الفصلية والإمتحان الشفوى ٣٠ ٪ ولالإمتحان النهائى ٧٠ ٪ من النهاية العظمى لكل مقرر .

- يطبق نظام الامتحان الشفوى فى نهاية الفصل الدراسى لجميع المقررات على أن تشكل لجنة الامتحان من ثلاثة من أعضاء هيئة التدريس يختارهم القسم مع الالتزام بالقواعد الواردة بالمادة (٢٩٠) من اللائحة التنفيذية لقانون تنظيم الجامعات فى هذا الصدد.

- تحسب درجة الامتحان الشفوى بنسبة ١٠ ٪ من الدرجة النهائية للمقرر وتحتسب هذه الدرجة كجزء من أعمال السنة والعملى المحددة للمقرر .

- إذا تضمن الامتحان فى أحد المقررات إختباراً تحريرياً وآخر شفويًا أو عملياً فإن تقدير الطالب فى هذا المقرر يتكون من مجموع درجات الاختبار التحريرى والشفوى والعملى بالإضافة إلى أعمال السنة ، ويعتبر الطالب الغائب فى الامتحان التحريرى غائباً فى امتحان المقرر ولا ترصد له درجات بشأنه ، ويشترط لنجاح الطالب فى المقرر الحصول على ٤٠٪ من الدرجة المخصصة للامتحان التحريري. حيث يتم تقييم الطلاب من خلال الإمتحانات الدورية والعملية والشفوية والتحريرية طبقاً لتوزيع الدرجات التالى :

- الإمتحان التحريرى ٦٠ ٪ من النهاية العظمى للمقرر

- الإمتحان الشفوى ١٠ ٪ من النهاية العظمى للمقرر

- الإمتحان العملى وأعمال السنة ٣٠ ٪ من النهاية العظمى للمقرر

- يقوم الطالب بتسجيل المقررات الإختيارية للمستوى الثالث والرابع (١٢ وحدة دراسية) من توجه واحد فقط مع عدم ذكر التوجه بشهادة التخرج وإدراجها فى سجل الطالب (شهادة تقديرات السنوات الأربع) كمقررات إختيارية تخصصية .

- الطالب الراسب فى مقرر ما يحصل على أعلى تقدير مقبول (٦٤) فى حالة نجاحه فى هذا المقرر بتقدير أعلى من مقبول وذلك طبقاً لأحكام المادة (٨٣) من اللائحة التنفيذية لقانون تنظيم الجامعات .

- الحد الأقصى لعدد الوحدات المسموح بها للطلاب المعرضين للفصل هو (٢٧) وحدة دراسية وذلك للطلاب الذين لم يتجاوزوا سوى (٨) وحدات دراسية فأقل .

- تقوم لجنة شئون التعليم والطلاب بمتابعة الطلبة دورياً ويعطى الطالب تحذير بحالته الدراسية إذا ظهر المستوى الدراسى له متدنئ ويعتمد مجلس الكلية مستويات المتابعة هذه ويحدد درجات التمدنى التى تستحق المتابعة لنشاط الطالب .

الانسحاب (الإسقاط) :

- يحق للطالب الانسحاب من أى مقرر وذلك خلال الأسبوع الرابع من بداية الفصل الدراسى بشرط ألا يقل عدد الوحدات التى سجلها الطالب بعد الانسحاب من المقررات عن (١٢ وحدة) ويتم ذلك على نموذج إسقاط المقررات المعد لذلك . لا يجوز للطالب القيام بهذه العملية بعد ستة أسابيع من بداية الدراسة. ويحدد مجلس الكلية بناء على توصية لجنة شئون التعليم والطلاب نظام التسجيل (إضافة - إنسحاب - إسقاط - اعتذار) كما يحدد الفترات الزمنية والقواعد المنظمة للحالات السابقة .

الغياب والحرمان من دخول الأمتحان :-

سيتم حرمان الطالب من دخول الامتحانات النظرية إذا تجاوزت نسبة غيابه عن الدروس النظرية والتمارين العملية (٢٥%) شاملة الأعدار المرضية وذلك طبقاً للوائح الداخلية والتنفيذية لقانون تنظيم الجامعات .

قواعد منظمة للإمتحانات

- عقد امتحان منتصف الفصل الدراسي (أعمال السنة) فى الأسبوع السادس للمستويين الثالث والرابع والأسبوع السابع للمستويين الأول والثانى وذلك لكل فصل دراسى .
- تتم الامتحانات العملية والامتحانات الشفوية خلال الأسبوعين الأخيرين من الفصل الدراسي .
- تمتد فترة الامتحانات النظرية لمدة ١٨ يوم ، لذلك يراعى عند اختيارك للمقررات الدراسية ، مواعيد الامتحانات حتى لا تتعارض مع بعضها البعض .
- تعلن نتائج الامتحانات على الصفحة الإلكترونية للطالب
- لن يسمح بدخول الطلاب لجان الامتحان بعد مرور ربع ساعة من بداية الامتحان مهما كانت الأسباب .

تحجب نتيجة الطالب فى الحالات الآتية :-

- أ - عدم تسديد الطالب للرسوم الدراسية .
- ب- عدم تحديد الطالب لموقفه من التجنيد .
- ج- عدم استكمال الأوراق الخاصة بملف الطالب.

الاعتذار عن عدم دخول الامتحانات :-

- يقبل عذر الطالب عن عدم دخول الامتحانات لأسباب قهرية أو مرضية يقبلها مجلس الكلية مع تقديم الطالب لأسباب العذر موثقه بالمستندات ، على أن يتقدم بالعذر المرضى قبل أو أثناء فترة الامتحان. وإذا حضر الطالب أحد الامتحانات أثناء فترة استصدار قرار حرمانه من دخول هذا الامتحان كان حضوره كأن لم يكن بمجرد صدور القرار .

خطوات اعتماد العذر المرضى :-

- (أ) يتقدم الطالب بالشهادة المرضية من الطبيب المعالج إلى إدارة شئون الطلاب خلال ٤٨ ساعة من تاريخ المرض .

(ب) تقوم إدارة شئون الطلاب بتحرير خطاب موجه إلى الإدارة الطبية بجامعة القاهرة مرفق معه الشهادة المرضية وذلك لتوقيع الكشف الطبى على الطالب بواسطة اللجنة المختصة بذلك وبعد اعتماد الشهادة المرضية من الإدارة الطبية تتخذ باقى إجراءات اعتماد عذر الطالب عن دخول الامتحان بمعرفة إدارة الكلية .

(ج) يجب على الطالب التوجه إلى الإدارة الطبية فى وقت المرض أو بعده بأسبوعين على الأكثر حيث أنه لن يتم النظر فى العذر بعد هذا الموعد ومعنى قبول عذر الطالب هو احتفاظه بفرص رسوبه واحتفاظه بتقديره الذى يحصل عليه فى المقرر .

(د) عدم قبول العذر أو غياب الطالب بدون عذر عن الامتحان يكون حكمه حكم الطالب الراسب بمعنى أن الطالب يفقد فرصة من فرص قيده ويفقد تقديره .

(هـ) يجب ملاحظة أن الأعدار المرضية يجب أن تقدم فى المواعيد القانونية لها وهى قبل أو أثناء فترة الامتحان التحريرى .

حالات الفصل من الكلية :-

بالنسبة لطلاب المستوى الأول :-

- إذا لم يجتاز الطالب ٣٠ وحدة دراسية على الأقل فى العامين الأولين (أول أربعة فصول دراسية) لالتحاقه بالكلية سيتم فصله من الكلية مع مراعاة أن الحد الأقصى لعدد الوحدات المسموح بها للطلاب المعرضين للفصل هو (٢٧) وحدة دراسية وذلك للطلاب الذين لم يتجاوزوا سوى (٨) وحدات دراسية فأقل . ويجب على الطالب مراعاة ذلك حتى لا يتعرض للفصل من الكلية طبقا لفرص الرسوب النصوص عليها وبالألأحة وهى :-

طلاب المستوى الأول تكرار الرسوب عاميين متتاليين .

طلاب المستوى الثانى لهم تكرار الرسوب ثلاث سنوات متتالية .

طلاب المستوى الثالث والرابع لهم تكرار الرسوب خمس سنوات متتالية .

تعليمات بخصوص أرقام الجلوس بالامتحانات :-

- لكل طالب رقم جلوس خاص به يوضح المقررات التى سوف يؤدى الامتحان فيها ومواعيدها ورقم اللجنة والمراقبة ورقم المقعد وذلك لكل مقرر ويراعى التعليمات الآتية :-

- (أ) على جميع الطلاب مراجعة المقررات المسجلة برقم الجلوس والتأكد من أنها مطابقة للمواد التى تم تسجيلها ومراجعة إدارة شئون الطلاب فى حالة وجود أى اختلاف .
- (ب) التأكد من موعد وتاريخ الامتحان وذلك لكل مقرر والمدون برقم الجلوس ومطابقته بجدول الامتحان العام (المعلن بالكلية) ومراجعة إدارة شئون الطلاب فى حالة وجود اختلاف .
- (ج) على الطالب التأكد من مكان الامتحان لكل مقرر من حيث رقم المراقبة والمقعد الخاص به حيث أن مكان الامتحان الخاص بالطالب مرتبط برقم الجلوس لكل مقرر .
- (د) فترة الامتحان تعلن مع جدول الامتحانات لكل فصل دراسى .

الخطوات المتبعة لتقديم تظلمات نتائج الإمتحانات :-

- توجه إلى إدارة شئون الطلاب بالتظلم أو الإلتماس لتسديد الرسوم المقررة لذلك .
- يتم تقديم التظلم فى موعد أقصاه أسبوع بعد إنتهاء الإمتحانات وظهور النتائج .
- يتم تجميع التظلمات واعتمادها من وكيل الكلية لشئون التعليم والطلاب وترسل الكشوف المعتمدة لكنترولات الأقسام .
- يتم فحص التظلمات الواردة للكنترولات ويتم الرد عليها فى موعد أقصاه أسبوع من تاريخ وصولها .
- يتم إعلان نتائج التظلمات بإدارة شئون الطلاب .

ضوابط الأعدار وإيقاف القيد :-

- تنص المادة (٦٩) من اللائحة التنفيذية لقانون تنظيم الجامعات يجوز لمجلس الكلية أن يوقف قيد الطالب لمدة سنتين دراسيتين متتاليتين أو متفرقتين خلال سنين الدراسة فى الكلية إذا تقدم بعذر مقبول يمنعه من الإنتظام فى الدراسة وفى حالة الضرورة يجوز لمجلس الجامعة زيادة مدة وقف القيد تنص المادة (٨٠) من اللائحة التنفيذية لقانون تنظيم الجامعات على
- إذا تخلف الطالب عن دخول الإمتحان بعذر قهرى يقبله مجلس الكلية فلا يحسب غيابه رسوباً بشرط ألا يزيد التخلف عن فرصتين متتاليتين أو متفرقتين خلال فترة الدراسة بالكلية ويجوز فى حالة الضرورة بقرار من مجلس الجامعة منح فرصة ثالثة للطالب .
- وقد إستقر على تعريف العذر القهري على أنه العذر الذى لا يمكن منعه أو التغلب عليه بالطرق المعتادة و على سبيل المثال :-
- الأمراض المفاجأة أو المزمنة ، حالات الحمل الحرجة و الولادة ، الحوادث ، حالات رعاية الأسرة حتى

الدرجة الثانية ، الظروف الجغرافية الطارئة ، السفر لمرافقة الزوج أو الزوجة أو الأسرة ، حالات التجنيد أو السجن و تمثيل الدولة فى البطولات الدولية و غيرها من الحالات الأخرى التى تدخل فى مفهوم العذر القهرى و يخضع تقديرها لجهة الإدارة

نظام تأديب الطلاب : -

عزيزى الطالب كن حريصاً على أن تكون حسن السير والسلوك أثناء فترة دراستك بالكلية حتى لا تتعرض للعقوبات التأديبية المحددة بالمواد ١٢٣ - ١٢٩ من اللائحة التنفيذية لقانون تنظيم الجامعات وتعديلاتها رقم ٤٩ لسنة ١٩٧٢ ووفقاً لما يلى :-

المادة (١٢٣) :- الطلاب المقيدون والمنتسبون والمرخص لهم بتأدية إمتحان من الخارج والمستمعون خاضعون للنظام التأديبى المبين فيما بعد .

المادة (١٢٤) :- يعتبر مخالفة تأديبية كل إخلال بالقوانين واللوائح والتقاليد الجامعية وعلى الأخص :-

- ١- الأعمال المخلة بنظام الكلية أو المنشآت الجامعية .
- ٢- تعطيل الدراسة أو التحريض عليه أو الإمتناع المدير عن حضور الدروس والمحاضرات والأعمال الجامعية الأخرى التى تقضى اللوائح بالمواظبة عليها .
- ٣- كل فعل يتنافى مع الشرف والكرامة أو مخل بحسن السير والسلوك داخل الجامعة أو خارجها .
- ٤- كل إخلال بنظام إمتحان أو الهدوء اللازم له وكل غش فى إمتحان أو شروع فيه .
- ٥- كل إتلاف للمنشآت والأجهزة أو المواد أو الكتب اجامعية أو تبديدها .
- ٦- كل تنظيم للجمعيات داخل الجامعة أو الإشتراك فيها بدون ترخيص سابق من السلطات الجامعية المختصة .
- ٧- توزيع النشرات أو إصدار جرائد حائط بأية صورة بالكليات أو جمع توقيعات بدون ترخيص سابق من السلطات الجامعية المختصة .
- ٨- الإعتصام داخل المبانى الجامعية أو الإشتراك فى مظاهرات مخالفة للنظام العام أو الآداب .

المادة (١٢٥) :- كل طالب يرتكب غشاً فى إمتحان أو شروعاً فيه ويضبط فى حالة تلبس يخرجه العميد أو من ينوب عنه من لجنة الإمتحان ويحرم من دخول الإمتحان فى باقى المواد ويعتبر الطالب راسباً فى جميع مواد هذا الإمتحان ويحال إلى مجلس التأديب .

- أما فى الأحوال الأخرى فيبطل الإمتحان بقرار من مجلس التأديب أو مجلس الكلية ويترتب عليه بطلان الدرجة العلمية إذا كانت قد منحت للطالب قبل كشف الغش .

المادة (١٢٦) :- العقوبات التأديبية هي :-

١- التنبيه شفاهة أو كتابة .

٢- الإنذار .

٣- الحرمان من بعض الخدمات الطلابية .

٤- الحرمان من حضور دروس أحد المقررات لمدة لا تجاوز شهراً .

٥- الفصل من الكلية لمدة لا تجاوز شهراً .

٦- الحرمان من الإمتحان فى مقرر أو أكثر .

٧- وقف قيد الطالب لدرجة الماجستير أو الدكتوراه لمدة لا تجاوز شهرين أو لمدة فصل دراسى .

٨- إلغاء إمتحان الطالب فى مقرر أو أكثر .

٩- الفصل من الكلية لمدة لا تجاوز فصلاً دراسياً .

١٠- الحرمان من الإمتحان فى فصل دراسى واحد أو أكثر .

١١- حرمان الطالب من القيد للماجستير أو الدكتوراه مدة فصل دراسى أو أكثر .

١٢- الفصل من الكلية لمدة تزيد على فصل دراسى .

١٣- الفصل النهائى من الجامعة ويبلغ قرار الفصل إلى الجامعات الأخرى ويترتب عليه عدم صلاحية

الطالب للقيد أو التقدم إلى الإمتحانات فى جامعات جمهورية مصر العربية .

ويجوز الأمر بإعلان القرار الصادر بالعقوبة التأديبية داخل الكلية ويجب إبلاغ القرارات

إلى ولى أمر الطالب .

وتحفظ القرارات الصادرة بالعقوبات التأديبية عدا التنبيه الشفوى فى ملف الطالب .

ولمجلس الجامعة أن يعيد النظر فى القرار الصادر بالفصل النهائى بعد مضى ثلاث سنوت على

الأقل من تاريخ صدور القرار .

المادة (١٢٧) :- الهيئات المختصة بتوقيع العقوبات هي :-

١- الأساتذة والأساتذة المساعدون : ولهم توقيع العقوبات الأربع الأولى المبينة فى المادة السابقة عما يقع

من الطلاب أثناء الدروس والمحاضرات والأنشطة الجامعية المختلفة .

٢- عميد الكلية : وله توقيع العقوبات الثمانى الأولى المبينة فى المادة السابقة ، وفى حالة حدوث اضطرابات أو إخلال بالنظام يتسبب عنه أو يخشى منع عدم إنتظام الدراسة أو الإمتحان يكون لعميد الكلية توقيع جميع العقوبات المبينة فى المادة السابقة ، على أن يعرض الأمر خلال أسبوعين من تاريخ توقيع العقوبة على مجلس التأديب إذا كانت العقوبة بالفصل النهائى من الجامعة ، وعلى رئيس الجامعة بالنسبة إلى غير ذلك من العقوبات ، وذلك للنظر فى تأييد العقوبة أو إلغائها أو تعديلها .

٣- رئيس الجامعة : وله توقيع جميع العقوبات المبينة فى المادة السابقة عدا العقوبة الأخيرة ، وذلك بعد أخذ رأى عميد الكلية ، وله أن يمنع الطالب المحال إلى مجلس التأديب من دخول أمكنة الجامعة حتى اليوم المحدد لمحاكمته .

٤- مجلس التأديب : وله حق توقيع جميع العقوبات .

المادة (١٢٨) :- لا توقع عقوبة من العقوبات الواردة فى البند الخامس ومابعده من المادة (١٢٦) إلا بعد التحقيق مع الطالب كلية وسماع أقواله فيما هو منسوب إليه فإذا لم يحضر فى الموعد المحدد للتحقيق سقط حقه فى سماع أقواله ويتولى التحقيق من ينتدبه عميد الكلية .

- ولا يجوز لعضو هيئة التدريس المنتدب للتحقيق مع الطالب أن يكون عضواً فى مجلس التأديب .

- المادة (١٢٩) :- القرارات التى تصدر من الهيئات المختصة بتوقيع العقوبات التأديبية وفقاً للمادة (١٢٧) تكون نهائية . ومع ذلك تجوز المعارضة فى القرار الصادر غيابياً من مجلس التأديب وذلك فى خلال أسبوع من تاريخ إعلانه إلى الطالب أو ولى أمره ويعتبر القرار حورياً إذا كان طلب الحضور قد أعلن إلى شخص الطالب أو ولى أمره وتخلف الطالب عن الحضور بغير عذر مقبول .

- ويجوز للطالب التظلم من قرار مجلس التأديب بطلب يقدمه إلى رئيس الجامعة خلال خمسة عشر يوماً من تاريخ إبلاغه بالقرار ، ويعرض رئيس الجامعة مايقدم إليه من تظلمات على مجلس الجامعة للنظر فيها .

القواعد المقترحة للتحويل ونقل قيد الطلاب إلى الكلية

يستمر العمل بنفس القواعد المتبعة للتحويل ونقل القيد وعلى حسب ظروف وإمكانيات الكلية وبعد إجراء التعديلات اللازمة فى جداول المواد المفروضة والمواد المعفى منها الطلاب لتمشى مع اللائحة الداخلية للكلية (نظام الساعات المعتمدة) وهى كما يلى :-

أولاً : الشروط العامة للتحويل ونقل القيد :-

- ١- عدم قبول تحويل طلاب باقيين للإعادة بالفرقة الأولى أو الثانية (بكلياتهم) .
- ٢- عدم قبول تحويل طلاب إلى الفرقة الثالثة أو الرابعة حتى إذا كانت المواد المفروضة عليهم تجيز قبولهم بالفرقة الثانية .
- ٣- ضرورة حصول الطالب على ٧٠ ٪ من درجة اللغة الإنجليزية بالثانوية العامة شرط أساسى للتحويل أو نقل القيد لبرامج اللغة الإنجليزية .
- ٤- فى جميع حالات التحويل يجب إستيفاء شرط الإقامة مع ولى الأمر الشرعى فى النطاق الجغرافى لجامعة القاهرة .
- ٥- تطبيق القواعد العامة التى تقرها الجامعة على حالات التحويل ونقل القيد وكذلك الإلتزام بضوابط التحويل التى أقرها المجلس الأعلى للجامعات فى هذا الشأن .

ثانياً :- شروط وقواعد تحويل الطلاب المنقولين إلى الفرقة الثانية بكليات الزراعة المناظرة :

- يجوز تحويل الطالب من كليات الزراعة المناظرة بالجامعات الأخرى بالشروط التالية :-
- ١- أن يكون حاصلاً على الثانوية العامة أو ما يعادلها ومستوفياً للمواد المؤهلة للقبول بالكلية .
 - ٢- أن يكون الطالب ناجحاً بتقدير (جيد) على الأقل فى الكلية المحول منها .
 - ٣- ألا تزيد نسبة المحولين عن ٢٠ ٪ من عدد الطلاب المقيدين بالمستوى المطلوب التحويل إليه .
 - ٤- أن تكون الأولوية للتحويل من بين المتقدمين للطلاب الحاصلين على أعلى المجاميع .
 - ٥- لا يجوز قبول طلبات تحويل الطلاب بعد مضى شهر على الأكثر من بدء الدراسة .
 - ٦- فيما عدا الكليات المذكورة فى الجدول التالى يجب إلزام الطالب بإرفاق المحتوى العلمى للمقررات التى قام بدراستها بكليته مع طلب التحويل حتى يمكن عمل المقاصة اللازمة لتحديد المواد التى يعفى منها والمواد التى تفرض عليه .

جدول كليات الزراعة المناظرة التي يقبل الطلاب المحولين منها بالمستوى الأول أو الثاني في العام الجامعي

٢٠١٧-٢٠١٨ وذلك حسب مواد الإعفاء الموضحة بالجدول التالي طبقاً لنظام الساعات المعتمدة ويكلف الطلاب

المحولون بجميع مقررات المستوى الأول والثاني فيما عدا المقررات الموضحة قرين كل كلية وطبقاً لما يلي :-

الكلية المحول منها	المواد المعفى منها الطالب بالمستوى الأول والثاني
زراعة الفيوم	رياضة / فيزياء وأرصاد جوية / أساسيات إقتصاد / كيمياء عضوية / لغة إنجليزية / نبات زراعى / حيوان زراعى / أساسيات محاصيل / أساسيات الهندسة الزراعية / محاصيل حقلية / أساسيات علوم الأراضى / مقدمة فى الاجتماع الريفى.
زراعة عين شمس	رياضة / فيزياء وأرصاد جوية / نبات زراعى / حيوان زراعى / أساسيات إقتصاد / أساسيات محاصيل / أساسيات إنتاج حيوانى وداجنى / أساسيات علوم الغذاء والألبان / أساسيات وقاية النبات / مقدمة فى الاجتماع الريفى / مقدمة فى التكنولوجيا E.
زراعة الزقازيق	أساسيات إقتصاد / نبات زراعى / حيوان زراعى / أساسيات علوم الأراضى / مقدمة فى الاجتماع الريفى
زراعة شبين الكوم	أساسيات إقتصاد / إحصاء / كيمياء عضوية / حيوان زراعى / نبات زراعى / مقدمة فى الاجتماع الريفى
زراعة مشهر	أساسيات إقتصاد / فيزياء وأرصاد جوية / كيمياء عضوية / أساسيات العلوم البستانية / رياضة حيوان زراعى / أساسيات محاصيل / نبات زراعى / إقتصاد زراعى (إختياري) / فسيولوجى حيوان (إختياري)
زراعة المنيا	أساسيات إقتصاد / إحصاء / كيمياء عضوية / مقدمة فى الاجتماع الريفى / حيوان زراعى / نبات زراعى / إنجليزية / أساسيات محاصيل / أساسيات علوم بستانية / فسيولوجى نبات
زراعة قناة السويس	أساسيات إقتصاد / فيزياء وأرصاد جوية / كيمياء عضوية / أساسيات العلوم البستانية / أساسيات محاصيل / نبات زراعى / إنجليزية / رياضة / حيوان زراعى / إقتصاد زراعى (إختياري) / فسيولوجى حيوان (إختياري)
زراعة المنصورة	فيزياء وأرصاد جوية / حيوان زراعى / رياضة / نبات زراعى / إحصاء / مقدمة فى الاجتماع الريفى كيمياء تحليلية (إختياري) / فسيولوجى حيوان (إختياري)
زراعة أسيوط	فيزياء وأرصاد جوية / نبات زراعى / حيوان زراعى / كيمياء عضوية / أساسيات حشرات (إختياري) / مقدمة فى الاجتماع الريفى
زراعة دمنهور	فيزياء وأرصاد جوية / أساسيات إقتصاد / كيمياء عضوية / نبات زراعى / حيوان زراعى / مقدمة فى الاجتماع الريفى / كيمياء تحليلية (إختياري)
زراعة كفر الشيخ	رياضة / نبات زراعى / حيوان زراعى / أساسيات إقتصاد / كيمياء عضوية / مقدمة فى الاجتماع الريفى
زراعة طنطا	كيمياء عضوية / فيزياء وأرصاد جوية / أساسيات إقتصاد / مقدمة فى الاجتماع الريفى / حيوان زراعى / رياضة
زراعة سوهاج	نبات زراعى / كيمياء عضوية / مقدمة فى الاجتماع الريفى / لغة إنجليزية / أساسيات علوم الأراضى / مقدمة فى الاجتماع الريفى / حيوان زراعى / أساسيات محاصيل / أساسيات وقاية النبات.
زراعة إسكندرية	رياضة / مقدمة فى الاجتماع الريفى / نبات زراعى / كيمياء عضوية / كيمياء تحليلية (إختياري)
زراعة ساها باشا بالإسكندرية	أساسيات إقتصاد / كيمياء عضوية / أساسيات علوم الأراضى / حيوان زراعى / نبات زراعى / إقتصاد زراعى (إختياري) / مقدمة فى الاجتماع الريفى / أساسيات العلوم البستانية
زراعة أسوان	كيمياء عضوية / نبات زراعى / أساسيات الإنتاج الحيوانى والداجنى / أساسيات العلوم البستانية إحصاء / أساسيات محاصيل / إنتاج محاصيل رئيسية (إختياري) / نظم المعلومات الجغرافية (إختياري).

ثالثاً :- شروط وقواعد تحويل الطلاب المنقولين إلى الفرقة الثانية بكليات الزراعة المناظرة برنامج الهندسة الزراعية :-

يطبق على هؤلاء الطلاب جميع الشروط الموضحة ببند أولاً والجدول التالى يوضح المقررات المعفى منها الطلاب المحولين من كليات الزراعة المناظرة (برنامج الهندسة الزراعية) وحسب ماهو موضح قرين كل كلية وكما يلى :-

المواد المعفى منها الطالب بالمستوى الأول والثاني	الكلية المحول منها
رياضة / أساسيات الديناميكا الحرارية / رسم هندسى (١) / رسم هندسى (٢) / مقدمة فى النبات الزراعى .	زراعة بنها
رياضة / خصائص مواد وتكنولوجيا ورش / رسم هندسى (١) / إحصاء	زراعة عين شمس
رياضة / أساسيات إقتصاد / مقدمة فى الإجتماع الريفى / رسم هندسى (١) / رسم هندسى (٢) / المساحة للأغراض الزراعية / خصائص مواد وتكنولوجيا ورش / مقدمة فى الحيوان الزراعى / أسس وإنتاج المحاصيل البستانية / مقدمة فى النبات الزراعى / تشريعات الزراعة والبيئة وحقوق الإنسان	زراعة الإسماعيلية جامعة قناة السويس
مقدمة فى النبات الزراعى / المساحة للأغراض الزراعية / رسم هندسى (١) / رياضة / مقدمة فى الإجتماع الريفى	زراعة المنوفية
مقدمة فى علوم الأراضى / مقدمة فى الإجتماع الريفى / أسس وإنتاج المحاصيل الحقلية / مقدمة فى النبات الزراعى / محاسبة زراعية .	زراعة الفيوم

رابعاً :- تحويل الطلاب المصريين الذين يدرسون بالخارج :-

فى جميع هذه الحالات يجب عرض المحتوى العلمى للمقررات التى درسها هؤلاء الطلاب على الأقسام المختصة بالكلية لمعرفة المواد المفروضة عليهم والمستوى الدراسى الذى سيتم قبولهم به مع الإلتزام بالقواعد العامة الآتية :-

- ١- أن يكون الطالب حاصلاً على الثانوية العامة أو ما يعادلها ومستوفياً للمواد المؤهلة للقبول بالكلية .
- ٢- أن يكون مقيداً فى إحدى كليات الزراعة عام تقدمه للتحويل .
- ٣- أن يكون قد أمضى سنة دراسية بالخارج ونقل لفرقة أعلى .

٤ - إذا تقرر قبوله بالمستوى الأول يشترط إستيفاء الحد الأدنى للقبول بالكلية سنة حصوله على الثانوية العامة أو ما يعادلها .

٥ - أن يرفق بطلب التحويل تفاصيل المنهج الدراسى الذى درسه فى الكلية المحول منها .

٦ - أن تكون الشهادات والوثائق الصادرة من خارج الجمهورية كلها أصول وموثقة من الجهات الرسمية فى الخارج ووزارة الخارجية المصرية .

خامساً : الأوراق المطلوبة :-

يرفق مع طلب التحويل أصل شهادة الثانوية العامة أو ما يعادلها - وأصل شهادة الميلاد وعدد (٦) صور حديثة

إستيفاء شرط الإقامة مع ولى الأمر الشرعى فى النطاق الجغرافى لجامعة القاهرة وذلك بإيصالات

(كهرباء / مياه / تليفون / غاز) .

بالنسبة لتحويل الطلاب المصريين الذين يدرسون بالخارج يرفق ما يثبت إنهاء الإعارة وإثبات العودة النهائية للبلاد الخاصة بولى الأمر الشرعى للطالب والذى كان مسافراً فى رعايته أو أسباب التحويل .

سادساً : - تحويل الطلاب الوافدين :-

يتم قبولهم وتحويلهم ونقل قيدهم عن طريق الإدارة العامة للوافدين بوزارة التعليم العالى كما يشترط ورود الموافقة فى خلال شهر على الأكثر من بداية الدراسة

فى حالة ورود كشوف القبول بعد هذه المدة لا مانع من قبولهم مبدئياً على أن يقيدوا فى الفصل الدراسى الثانى حيث أن الكلية تتبع نظام الساعات المعتمدة .

مقترح القواعد والآليات المنظمة للفصل الدراسى الصيفى

أولاً :- القواعد المنظمة :-

- يتم التدريس بواقع محاضرتين أسبوعياً لمدة ستة أسابيع .

- لا يزيد عدد القائمين بالتدريس عن إثنتين وعلى أن يكون عدد الممتحنين والمصححين إثنتين فقط .

- يكون إمتحان منتصف الفصل خلال الأسبوع الرابع مع إستمرار الدراسة وتكون الإمتحانات العملية والشفوية فى الأسبوع الأخير من الفصل الدراسى .

- ضرورة الإلتزام بتطبيق أحكام اللائحة الداخلية للكلية بالنسبة لنسبة الغياب المسموح بها (٢٥%) وذلك بالمحاضرات النظرية والحصص العملية .
- عدم طرح مقررات من خارج الكلية للتدريس بالفصل الدراسي الصيفي .
- مواعيد التدريس وزمن المحاضرة والحصة العملية كما هو متبع في الجدول الدراسي العادي .
- لا يسمح بالحذف أو الإسقاط تحت أى ظروف ولكن يسمح بالإعتذار عن الفصل الدراسي الصيفي كاملاً وذلك فى موعد أقصاه إمتحان منتصف الفصل ، كما يسمح بالإضافة فى حدود القواعد المنظمة.
- غير مسموح نهائياً بالتعارض الدراسى فى الفصل الصيفي
- يسمح بتعديل التسجيل حتى بدء الفصل الدراسي الصيفي .
- يخصص الفصل الصيفي لدراسة المقررات الدراسية فقط ، ولا يسمح بتسجيل أو مناقشة مشروع التخرج أو أداء التدريب الميدانى خلال هذا الفصل .
- يتم تسديد مقابل خدمة التسجيل بالفصل الصيفي أثناء تسجيل المقررات الدراسية مع ضرورة تسليم إيصال السداد مرفقاً بإستمارة التسجيل ولا يسمح بإسترداد الرسوم الدراسية فى حالة إعتذار الطالب أو وقف القيد.
- ولمجلس الكلية الحق فى إجراء بعض التعديلات اللازمة فى قواعد الفصل الصيفي .

ثانياً : - قواعد التسجيل بالفصل الدراسي الصيفي؛

شروط التسجيل :-

- أن يكون الطالب قد درس ٣٠ وحدة دراسية على الأقل خلال آخر فصلين دراسيين .
- عدد الوحدات المتاحة للطالب التسجيل بها :-
- الحد الأقصى لعدد الوحدات المسموح للطالب التسجيل بها خلال الفصل الدراسي الصيفي (٩) وحدات دراسية تزداد إلى (١٢) وحدة فى حالة التخرج أو لمنع الفصل .

٣- الحد الأدنى لفتح المقرر :-

- برامج اللغة العربية :- (١٠) طلاب للمستويين الأول والثانى وبواقع (٥) طلاب للمستويين الثالث والرابع فيما عدا حالات عدم الفصل.
- برامج اللغة الإنجليزية :- (٥) طلاب لجميع المستويات الدراسية فيما عدا حالات عدم الفصل.
- ٤- الغرض من إتاحة الفصل الصيفي :-

تحقيق مصلحة الطالب فى التغلب على المشاكل التالية :-

أ- التعارض الدراسى

ب- إستيفاء المتطلب السابق للمقررات - متطلبات التخصص .

ج- الإنتقال للمستوى الأعلى.

د- تخفيف العبء الدراسى بواقع (١٠ وحدات دراسية) طوال سنوات الدراسة.

هـ- إستيفاء شروط التقدم للمدينة الجامعية .

و- التعثر الدراسى (المعرضون للفصل) .

ز- إتمام الدراسة والتخرج فى الوقت المناسب .

ولمجلس الكلية الحق فى تحديد الحد الأقصى لعدد الوحدات المسموح التسجيل بها طبقاً للحالات الدراسية المختلفة .

ثالثاً :- الأجددة المقترحة :-

١ - التسجيل المبكر : يكون موعده الأسبوع الأخير من شهر أبريل .

التسجيل النهائى : أسبوع من تاريخ ظهور نتيجة دور مايو .

التدريس : ستة أسابيع للتدريس

الإمتحانات : ٩ أيام .

إعلان النتائج : أسبوع من تاريخ إنتهاء الإمتحانات .

نظام التقييم

أ - نظام إحتساب النقاط للمقررات الدراسية : تتبع اللائحة نظام الساعات المعتمدة التى تم تخصيصها

قرين كل مقرر دراسى ويتم تحديد تقدير الطالب وعدد النقاط التى يحصل عليها فى المقرر طبقاً للنسبة

المئوية للدرجات الفعلية لتقييم أدائه خلال الفصل الدراسى ووفقاً للفئات المدرجة بالجدول التالى :-

أ - تقديرات النجاح :

التقدير	الدرجة
ممتاز	٨٥ فأكثر
جيد جداً	٧٥ - أقل من ٨٥
جيد	٦٥ - أقل من ٧٥
مقبول	٥٠ - أقل من ٦٥

النقاط	التقدير المكافئ		النسبة المئوية للدرجة
	باللغة الإنجليزية	باللغة العربية	
٤	A+	ممتاز (+)	٩٥ % فأكثر
٣,٧	A	ممتاز	٩٠ % - أقل من ٩٥ %
٣,٤	-A	ممتاز (-)	٨٥ % - أقل من ٩٠ %

٣	+B	جيد جداً (+)	٨٥ % - أقل من ٨٥ %
٢,٧	B	جيد جداً	٨٠ % - أقل من ٨٥ %

٢,٣	+C	جيد (+)	٧٥ % - أقل من ٨٠ %
٢	C	جيد	٧٠ % - أقل من ٧٥ %

١,٧	+D	مقبول (+)	٦٥ % - أقل من ٧٠ %
١,٣	D	مقبول	٦٠ % - أقل من ٦٥ %
١	-D	مقبول (-)	٥٥ % - أقل من ٦٠ %

صفر	F	راسب	أقل من ٥٠ %
-----	---	------	-------------

ب - المعدل الفصلى :

هو متوسط ما يحصل عليه الطالب من نقاط فى المقررات التى درسها خلال الفصل الدراسى الواحد ويقرب إلى ٣ أرقام عشرية ويحسب كما يلى :

المعدل الفصلى = مجموع (حاصل ضرب نقاط كل مقرر دراسى × عدد ساعاته المعتمدة)

حاصل جمع الساعات المعتمدة لمقررات الفصل الدراسى

ج- المعدل التراكمى : (GPA) يتم حسابه كما يلى :

المعدل التراكمى = مجموع (النقاط الحاصل عليها الطالب فى كل مقرر × عدد الساعات المعتمدة للمقرر)

إجمالى الساعات المعتمدة للبرنامج

د- النسبة المئوية للتخرج يتم حسابها كما يلى :

النسبة المئوية للتخرج = مجموع الدرجات الحاصل عليها الطالب فى الأربع مستويات الدراسية × ١٠٠

مجموع الدرجات العظمى للمقررات

تقييم المقررات

العملية التعليمية عملية مشتركة بين الأستاذ والطالب ، لذلك يعتبر مدى تحصيل الطالب للموضوعات العلمية محل الدراسة دليل على استفادته منها ونجاح العملية التعليمية ، لذلك ففى نهاية كل فصل دراسى ، ستقوم عزيزى الطالب بتقييم المقرر الدراسى من خلال موقع التقييم الإلكتروني بالكلية. www.mis.agr.cu.edu.eg/gawda

والمطلوب منك ، حتى تؤتى عملية التقييم ثمارها أن :-

أ- تكون أميناً وموضوعياً عند استيفاء بيانات الأستمارة .

ب- تملأ الاستمارة بمفردك فى ضوء رأيك الشخصى ودون التشاور مع زملائك .

ج- تأكد من أن هذه المعلومات سرية ولا تسبب أى ضرر شخصى لك .

خطوات التقييم الإلكتروني لمقررات مرحلة البكالوريوس

سوف تساعد اجابتك الدقيقة والموضوعية على عبارات التقييم فى تطوير العملية التعليمية بالكلية والتي تنعكس عليك وعلى زملائك. وتأكد أن بيانات التقييم سرية تماماً ولا يمكن الاطلاع عليها وعليك عزيزى الطالب مراعاة مايلى فى التقييم الإلكتروني:

أولاً: عليك عزيزى الطالب الإنتهاء من تقييم جميع المقررات حتى يمكنك استلام رقم الجلوس من إدارة شئون الطلاب.

ثانياً: خطوات عملية التقييم الإلكتروني

تبدأ يدخل الطالب على الرابط التالي: www.mis.agr.cu.edu.eg/gawda ثم يضغط على تسجيل الدخول.

يظهر شاشة لإدخال اسم المستخدم (الرقم الموحد) وكلمة السر (الرقم القومى أو ما يعادله للطلاب الوافدين) الخاص بك بالتسجيل الإلكتروني.

يظهر للطالب شاشة بها المقررات المسموح للطالب تقييمها فى صورة جدول دراسى مظلمة باللون الأخضر وبها اسماء السادة اعضاء هيئة التدريس القائمون بتدريس المقرر.

يقوم الطالب بالضغط على المقرر الأخضر للتقييم فيظهر له اسم عضو هيئة التدريس الذى يقوم بتدريس المادة حسب ترتيب كتابته فى الشاشة السابقة وستقوم بتقييم الجزء التدريسى الخاص بكل منهم بالترتيب وكلما ضغطت بالحفظ يظهر لك عضو هيئة التدريس التالى للتقييم ويتم ذلك من خلال اختيار الطالب لأى من القيم من ١ إلى ٥ على النحو التالى:

(٥) موافق تماماً - (٤) موافق - (٣) إلى حد ما - (٢) غير موافق - (١) غير موافق تماماً. كما يمكن للطالب كتابة مقترحاته فى آخر التقييم ثم يضغط حفظ ولن يسمح بالحفظ والخروج الا بعد اختيار جميع البنود وعند الحفظ يظهر تلقائياً الاسم التالى لعضو هيئة التدريس حتى ينتهى من السادة اعضاء هيئة التدريس الذين قاموا بتدريس المقرر وعند الحفظ سيتغير لون المادة إلى اللون الأحمر.

بالنسبة لمادتى دراسات خاصة وندوة ومشروع التخرج يوجد اسم منسق المقرر فيقوم الطالب بكتابة اسم عضو هيئة التدريس الخاص بالمقرر فى خانة المقترحات.

ملحوظة هامة:

١- سيتم حجب نتيجة الطالب فى حالة عدم قيامه بعملية التقييم الإلكتروني.

٢- عندما ينتهى الطالب من التقييم يتم الضغط على السهم الأبيض على يسار الشاشة فيظهر بيان حالة التقييم فيتم الضغط عليها ويتم تحميل الصفحة وطباعة ما تم تقييمه والذهاب بها إلى شئون الطلاب لإستلام رقم الجلوس.

نظام القبول بالبرامج العلمية التي تدرس باللغة الإنجليزية:

القبول :-

يحدد مجلس الكلية سنوياً الحد الأقصى لأعداد الطلاب المقبولين قبل بدء الدراسة لكل عام جامعي بناء على اقتراح لجنة الإشراف ويسمح للجنة التسيير بإضافة بعض الأمور الأخرى وذلك طبقاً للشروط العامة التالية :-

- 1- أن يكون الطالب مرشحاً للكلية عن طريق مكتب التنسيق أو محولاً أو منقول قيده لنفس العام ومستوفياً للحد الأدنى للقبول بالكلية وعلى ألا تقل درجة الطالب في اللغة الإنجليزية عن ٧٠٪ مع مراعاة تخصيص بعض الأماكن لطلاب الشهادات المعادلة الأجنبية والعربية وكذلك الطلاب الوافدين عند قبولهم وبشرط استيفاء درجة اللغة الإنجليزية الموضحة (٧٠٪) .
- 2- يكون القبول بهذه البرامج من العام الدراسي الأول وتكون الدراسة والامتحانات فيها باللغة الإنجليزية.

أولاً : البرامج التي تدرس باللغة الإنجليزية وشروط الالتحاق بها :-

- 1 - برنامج التكنولوجيا الحيوية .
- 2- برنامج الزراعة الدولية ويحتوى على ثلاثة تخصصات رئيسية ويمكن للطلاب الالتحاق بأحدها طبقاً لرغبته ودراسته للمواد المؤهلة وهى :-
 - أ- الزراعة العضوية
 - ب- إدارة الأعمال الزراعية
 - ج- تنمية مجتمع ريفي
- 3- برنامج تكنولوجيا تصنيع الأغذية

ثانياً: خطوات التقديم وضوابط القبول للطلاب المستوفين للشروط:-

- 1- يتقدم الطالب ومعه بطاقة الترشيح + إيصال مكتب التنسيق + صورة من شهادة الثانوية العامة (أو إيصال مكتب التحويل المركزى + صورة الثانوية العامة للطلاب المحول أو المنقول قيده) لإدارة شؤون الطلاب بالكلية . ويسدد الطالب مقابل الإلتحاق مبلغاً وقدره (١٣٠ جنيها) مائة وثلاثون جنيهاً + (٧٥ جنيهاً) خمسة وسبعون جنيهاً للمقابل الشخصية الخاصة ببرنامج التكنولوجيا الحيوية وبرنامج تكنولوجيا تصنيع الأغذية ويسحب مظروف الإلتحاق (بداخل هذا المظروف دليل يحتوى على مزايا التخصص ومقرراته الدراسية ١٠٠ الخ كذلك يوجد بداخله طلب الإلتحاق + إقرار من الطالب يفيد قبوله تحمل كافة التكاليف لهذا التخصص) .

٢- تتم المفاضلة بين المتقدمين للالتحاق بهذه البرامج لإستيفاء العدد المطلوب لكل برنامج طبقاً للضوابط التي حددها مجلس الكلية مسبقاً .

٣- تعلن نتيجة القبول لجميع البرامج فى صورة قوائم فى بداية الأسبوع الأول من بدء الدراسة .

٤- يسدد الطالب مقابل الخدمات التعليمية مبلغاً طبقاً لقرار مجلس الجامعة فى هذا الشأن ويسدد سنوياً بخلاف التكلفة الفعلية للكتب والمذكرات وكذلك رسوم الكلية وذلك بالنسبة لبرنامجى الزراعة الدولية والتكنولوجيا الحيوية باللغة الإنجليزية . ويتم سداد الرسوم ذلك خلال شهر على الأكثر من تاريخ إعلان قوائم المقبولين بهذه البرامج والا يعتبر قبوله لاغياً وذلك بالنسبة لجميع البرامج والتخصصات التي تدرس باللغة الإنجليزية .

بالنسبة لبرنامج تكنولوجيا تصنيع الأغذية

يسدد الطالب عن كل وحدة دراسية طبقاً لقرار مجلس الجامعة علماً بأن الحد الأدنى للتسجيل ١٢ وحدة دراسية والحد الأقصى ٢١ وحدة دراسية لكل فصل دراسى طبقاً لنظام الساعات المعتمدة وذلك بخلاف رسوم الكلية.

ملحوظة هامة :

لا يجوز إسترداد الرسوم بعد السداد مهما كانت الأسباب .

يعفى الطلاب المتفوقين فى هذه البرامج (الحاصلين على تقدير عام ممتاز / جيد جدا) من مقابل الخدمات التعليمية فى العام الدراسى التالى لحصول الطالب على التقدير وبشرط ألا تقل عدد الوحدات التي سجلوا بها عن ٣٤ وحدة دراسية فى العام الجامعى .

الطلاب الحاصل على تقدير عام ممتاز فى مقررات المستوى السابق يمنح إعفاء قدره ٥٠٪ .

الطلاب الحاصل على تقدير عام جيد جدا فى مقررات المستوى السابق يمنح إعفاء قدره ٢٥٪ .



مسارات طلبة كلية الزراعة – جامعة القاهرة

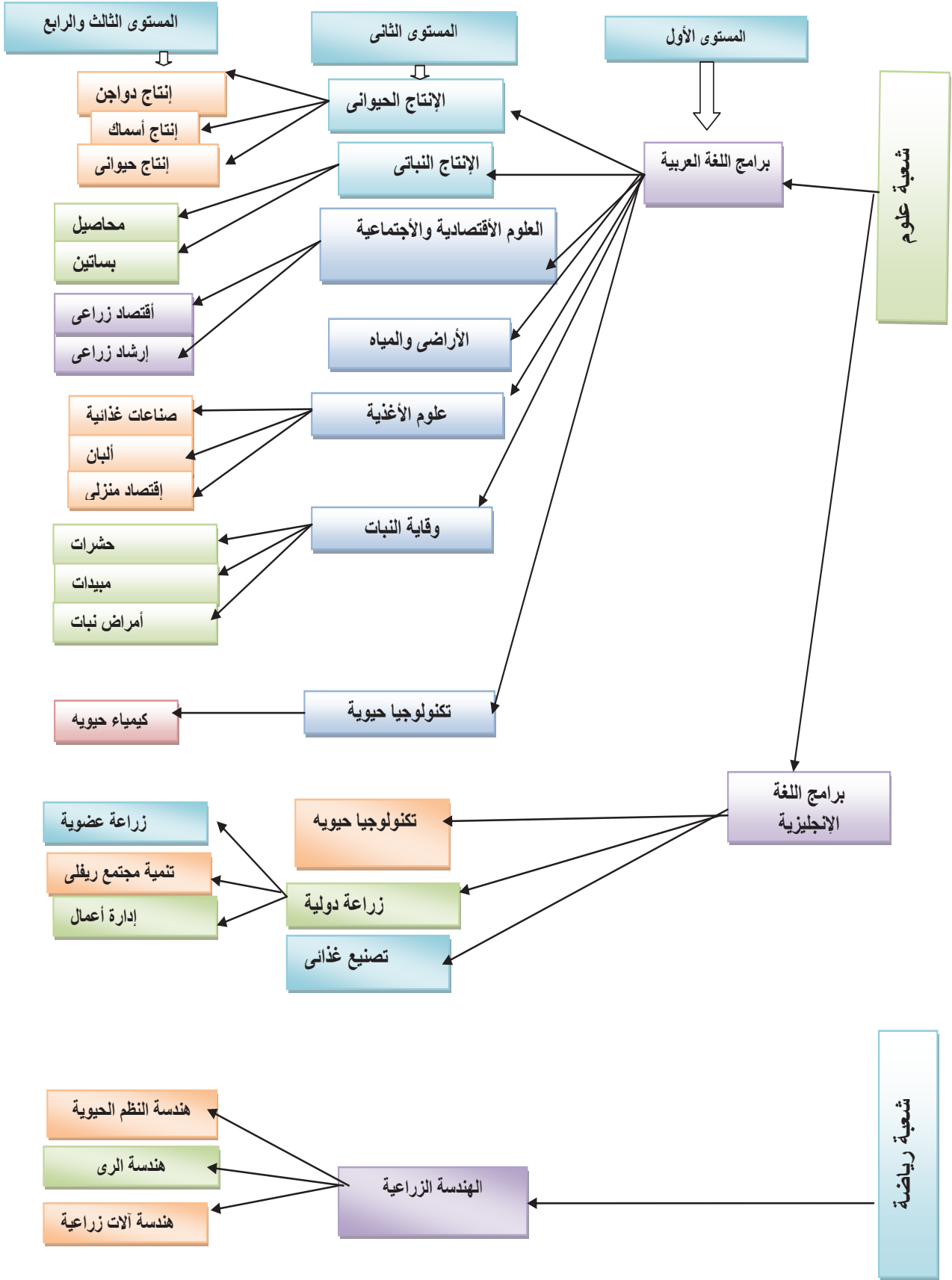

جدول الدراسة والإمتحانات للبرامج
التي تدرس باللغة العربية

أولاً: البرامج الدراسية التي تبدأ من المستوى الثالث

١ - المقررات الإجبارية للمستويين الأول والثاني لبرامج اللغة العربية (٥٧ وحدة) موزعة طبقاً للجدول التالي :-

المتطلب السابق	عدد الساعات			المقرر	الرقم الكودي
	وحدة	عملي	نظري		
	٢	-	٢	مقدمة في الإجتماع الريفي	أ ج ش ١٠١
	٣	٢	٢	نبات زراعي	أ ن ب ١٠١
نبات زراعي	٣	٢	٢	أساسيات العلوم البستانية	ب ف ك ١٠١
	٣	٢	٢	حيوان زراعي	ح ي و ١٠١
	٣	٢	٢	كيمياء عضوية	ك م ح ١٠١
نبات زراعي	٣	٢	٢	أساسيات محاصيل	م ح ص ١٠١
	٣	٢	٢	ميكروبيولوجيا زراعية	م ك ر ١٠١
	٣	٢	٢	وراثة (عام)	و ر ث ١٠١
	٣	٢	٢	فيزياء وأرصاد جوية	أ ر ض ١٠٢
	٢	-	٢	أساسيات إقتصاد	أ ق ت ١٠٢
	٣	٢	٢	أساسيات الإنتاج الحيواني والداجني	أ ن ح ١٠٢
كيمياء عضوية	٣	٢	٢	كيمياء حيوية	ك م ح ١٠٢
	٢	٢	١	رياضة	م ح ص ١٠٢
	٢	-	٢	لغة إنجليزية	أ د ب ١٠٣
	٣	٢	٢	أساسيات علوم الغذاء والألبان	ص ن ع ١٠٣
	٢	٢	١	إحصاء	م ح ص ١٠٣
	٣	٢	٢	أساسيات علوم الأراضي	أ ر ض ١٠٦
	٢	٢	١	التفكير العلمي وإعداد التقارير العلمية	ز ر ع ٢٠١
	٣	-	٣	تشريعات الزراعة والبيئة وحقوق الإنسان	ح ق ق ٢٠٢
	٣	٢	٢	أساسيات الهندسة الزراعية	ه ن د ٢٠٢
	٣	٢	٢	أساسيات وقاية النبات	ح ش ر ٢٠٥

جدول توزيع المحاضرات النظرية والدروس العملية والإمتحانات

جامعة القاهرة
كلية الزراعة

المستوى الأول (المقررات الإجبارية)

مواعيد المحاضرات النظرية والدروس العملية		مكان المحاضرات	يوم الدراسة	الفصل الدراسي	يوم الإمتحان	المتطلب السابق	ن.م	إسم المقرر	كود ورز الأقسام
٨,٣٠-٧	٦,٤٥-٥,١٥	٥-٣,٣٠	٣,١٥-١,٤٥	١,٣٠-١٢	١١,٤٥-١٠,١٥	١٠-٨,٣٠	١٠-٨,٣٠		
-	-	-	-	المحاضرة الأولى	* سكتش (أ)	سكتش (أ)	١		
-	-	-	-	-	سكتش (ب)	سكتش (ب)	١		
-	-	-	-	سكتش (د) *	سكتش (ج)	سكتش (ج)	١		
-	-	-	-	المحاضرة الثانية	* سكتش (هـ)	سكتش (هـ)	١		
-	-	-	-	-	سكتش (و)	سكتش (و)	١		
-	-	-	-	سكتش (أ)	المحاضرة الأولى	المحاضرة الأولى	١		
-	-	-	-	سكتش (ب)	سكتش (ب)	سكتش (ب)	١		
-	-	-	-	سكتش (ج)	سكتش (ج)	سكتش (ج)	١		
-	-	-	-	سكتش (هـ)	سكتش (د)	سكتش (د)	١		
-	-	-	-	سكتش (و)	المحاضرة الثانية	المحاضرة الثانية	١		
-	-	-	-	سكتش (ز)	سكتش (و)	سكتش (و)	١		
-	-	-	-	سكتش (ب)	المحاضرة الثانية	المحاضرة الثانية	١		
-	-	-	-	سكتش (أ)	سكتش (أ)	سكتش (أ)	١		
-	-	-	-	سكتش (د)	سكتش (ب)	سكتش (ب)	١		
-	-	-	-	المحاضرة الثانية	سكتش (د)	سكتش (د)	١		
-	-	-	-	سكتش (و)	سكتش (و)	سكتش (و)	١		
-	-	-	-	سكتش (ز)	سكتش (ز)	سكتش (ز)	١		
-	-	-	-	سكتش (ب)	سكتش (ب)	سكتش (ب)	١		
-	-	-	-	سكتش (ج)	سكتش (ج)	سكتش (ج)	١		
-	-	-	-	سكتش (هـ)	سكتش (هـ)	سكتش (هـ)	١		
-	-	-	-	سكتش (و)	سكتش (و)	سكتش (و)	١		
-	-	-	-	سكتش (و)	سكتش (و)	سكتش (و)	١		

المقررات التي لها محاضرتين نظريتين يختار الطالب موعد المحاضرة المناسب له .
* الأقسام العلمية المتاحة لمقرر كيمياء حيوية خلال الفصول الدراسية وباقي السكاكين متاحة الفصل الثاني فقط .
* الأقسام العلمية المتاحة للفصل الأول فقط .
موعد الإمتحان النظري من الساعة ٩ - ١١ صباحاً

عميد الكلية

وكيل الكلية لشؤون التعليم والمسابقات

جدول توزيع المحاضرات النظرية والدروس العملية والإختبارات

جامعة القاهرة
كلية الزراعة

تابع المستوي الأول (المقررات الإجبارية)

مواعيد المحاضرات النظرية والدروس العملية		مكان المحاضرات	يوم الدراسة	الفصل الدراسي	يوم الإمتحان	المتطلب السابق	عدد الساعات	إسم المقرر	كود ورز القسم
١٠-٨٠٣٠	١١-١٠-١٠٥								
٨٠٣-٧	١٠-٨٠٣٠	١١-١٠-١٠٥	١٠-٣٠-١٢	١٠-٣٠-١٢	١٠-٨٠٣٠	١٠-٨٠٣٠	١٠-٨٠٣٠	١٠-٨٠٣٠	١٠-٨٠٣٠
-	-	-	سكشن (ب)	سكشن (ب)	-	المحاضرة الأولى	الأحد	فيزياء وأرصاء جوية	(أ ر ض) ١٠٢
-	-	-	سكشن (ج)	سكشن (ج)	-	بدرج (٥)	الاثنين	-	-
-	-	-	المحاضرة الأولى	المحاضرة الثانية	-	بدرج (٤)	الثلاثاء	-	-
-	-	-	سكشن (و)	سكشن (و)	-	بدرج (٤)	الأربعاء	-	-
-	-	-	المحاضرة الثانية	المحاضرة الثانية	-	بدرج (٤)	الخميس	-	-
-	-	-	سكشن (هـ)	سكشن (هـ)	-	المحاضرة الأولى	الأحد	-	-
-	-	-	سكشن (ب)	سكشن (ب)	-	بدرج (٥)	الاثنين	-	-
-	-	-	-	-	-	المحاضرة الثانية	الثلاثاء	-	-
-	-	-	المحاضرة الثانية	المحاضرة الثانية	-	بدرج (٤)	الأربعاء	-	-
-	-	-	سكشن (ج)	سكشن (ج)	-	بدرج (٤)	الخميس	-	-
-	-	-	سكشن (أ)	سكشن (أ)	-	المحاضرة الأولى	الأحد	-	-
-	-	-	سكشن (د)	سكشن (د)	-	بدرج (٤)	الاثنين	-	-
-	-	-	المحاضرة الأولى	المحاضرة الأولى	-	بدرج (٤)	الثلاثاء	-	-
-	-	-	سكشن (و)	سكشن (و)	-	بدرج (٤)	الأربعاء	-	-
-	-	-	المحاضرة الثانية	المحاضرة الثانية	-	بدرج (٤)	الخميس	-	-
-	-	-	سكشن (ب)	سكشن (ب)	-	المحاضرة الأولى	الأحد	-	-
-	-	-	سكشن (د)	سكشن (د)	-	بدرج (٤)	الاثنين	-	-
-	-	-	المحاضرة الأولى	المحاضرة الأولى	-	بدرج (٤)	الثلاثاء	-	-
-	-	-	سكشن (ز)	سكشن (ز)	-	بدرج (٤)	الأربعاء	-	-
-	-	-	المحاضرة الثانية	المحاضرة الثانية	-	بدرج (٤)	الخميس	-	-
-	-	-	سكشن (ب)	سكشن (ب)	-	المحاضرة الأولى	الأحد	-	-
-	-	-	سكشن (د)	سكشن (د)	-	بدرج (٤)	الاثنين	-	-
-	-	-	المحاضرة الأولى	المحاضرة الأولى	-	بدرج (٤)	الثلاثاء	-	-
-	-	-	سكشن (و)	سكشن (و)	-	بدرج (٤)	الأربعاء	-	-
-	-	-	المحاضرة الثانية	المحاضرة الثانية	-	بدرج (٤)	الخميس	-	-
-	-	-	سكشن (ب)	سكشن (ب)	-	المحاضرة الأولى	الأحد	-	-
-	-	-	سكشن (د)	سكشن (د)	-	بدرج (٤)	الاثنين	-	-
-	-	-	المحاضرة الأولى	المحاضرة الأولى	-	بدرج (٤)	الثلاثاء	-	-
-	-	-	سكشن (و)	سكشن (و)	-	بدرج (٤)	الأربعاء	-	-
-	-	-	المحاضرة الثانية	المحاضرة الثانية	-	بدرج (٤)	الخميس	-	-
-	-	-	سكشن (ب)	سكشن (ب)	-	المحاضرة الأولى	الأحد	-	-
-	-	-	سكشن (د)	سكشن (د)	-	بدرج (٤)	الاثنين	-	-
-	-	-	المحاضرة الأولى	المحاضرة الأولى	-	بدرج (٤)	الثلاثاء	-	-
-	-	-	سكشن (و)	سكشن (و)	-	بدرج (٤)	الأربعاء	-	-
-	-	-	المحاضرة الثانية	المحاضرة الثانية	-	بدرج (٤)	الخميس	-	-
-	-	-	سكشن (ب)	سكشن (ب)	-	المحاضرة الأولى	الأحد	-	-
-	-	-	سكشن (د)	سكشن (د)	-	بدرج (٤)	الاثنين	-	-
-	-	-	المحاضرة الأولى	المحاضرة الأولى	-	بدرج (٤)	الثلاثاء	-	-
-	-	-	سكشن (و)	سكشن (و)	-	بدرج (٤)	الأربعاء	-	-
-	-	-	المحاضرة الثانية	المحاضرة الثانية	-	بدرج (٤)	الخميس	-	-
-	-	-	سكشن (ب)	سكشن (ب)	-	المحاضرة الأولى	الأحد	-	-
-	-	-	سكشن (د)	سكشن (د)	-	بدرج (٤)	الاثنين	-	-
-	-	-	المحاضرة الأولى	المحاضرة الأولى	-	بدرج (٤)	الثلاثاء	-	-
-	-	-	سكشن (و)	سكشن (و)	-	بدرج (٤)	الأربعاء	-	-
-	-	-	المحاضرة الثانية	المحاضرة الثانية	-	بدرج (٤)	الخميس	-	-

ملاحظة: مكان التمارين العملية بمعمل الأقسام المعنية موعدا الإمتحان النظري من الساعة ٩ - ١١ صباحاً

ملاحظة: مكان التمارين العملية بمعمل الأقسام المعنية موعدا الإمتحان النظري من الساعة ٩ - ١١ صباحاً

عميد الكلية

وكيل الكلية لشؤون التعليم والطلاب

تابع المستوي الأول (المقررات الإختيارية)

٨٣٠٧	مواعيد المحاضرات النظرية والدروس العملية					مكان المحاضرات النظرية	يوم الدراسة	الفصل الدراسي	يوم الإمتحان	المتطلب السابق	٣٦ ٣٦	إسم المقرر	كود رمز القسم
	٩٤٥-٥٣٠	٣١٥-١٤٥	١٣٠-١٢	١١٤٥-١٠١٥	١٠-٨٣٠								
-	المحاضرة الأولى	-	-	-	سكشن (أ)	مدرج (٤)	الأحد الاثنين الثلاثاء الأربعاء الخميس	الفصلين	الربع	نبات زراعي	٣	أساسيات محاصيل	١٠١ (م ح ص)
-	-	-	-	سكشن (ب)									
-	-	سكشن (ج)	المحاضرة الثانية	سكشن (د)									
-	-	-	-	سكشن (هـ)									
-	-	سكشن (هـ)	-	-									
-	سكشن (ج)	سكشن (ب)	سكشن (أ)	سكشن (أ)	مدرج (٤)	الأحد الاثنين الثلاثاء الخميس	الفصلين	الثالث عشر	-	٣	ورثة (عام)	١٠١ (ور ث)	
-	المحاضرة الأولى	-	-	سكشن (د)									
-	-	سكشن (و)	المحاضرة الثانية	سكشن (هـ)									
-	-	-	-	سكشن (هـ)									
-	-	سكشن (ب)	سكشن (أ)	سكشن (أ)									
-	-	المحاضرة الأولى	-	-	المحاضرة الأولى بمدرج (٤) المحاضرة الثانية بمدرج (٥)	الأحد الاثنين الثلاثاء الأربعاء الخميس	الفصلين	الرابع عشر	-	٣	أساسيات الإنتاج الحيواني والداخلي	١٠٢ (أ ح ن)	
-	-	سكشن (د)	سكشن (ج)	سكشن (أ)									
-	-	سكشن (هـ)	المحاضرة الثانية	-									
-	-	-	-	سكشن (و)									
-	-	سكشن (ب)	سكشن (أ)	سكشن (أ)									
-	-	سكشن (ج)	المحاضرة الأولى	-	مدرج (٤)	الأحد الاثنين الأربعاء	الفصلين	السابع عشر	-	٣	أساسيات علم الأراضي	١٠٦ (أ ر ض)	
-	-	سكشن (د)	المحاضر الثانية	سكشن (أ)									
-	-	سكشن (هـ)	-	-									
-	-	سكشن (ب)	سكشن (أ)	سكشن (أ)									
-	-	سكشن (ج)	المحاضرة الأولى	-									
-	سكشن (هـ)	سكشن (د)	المحاضر الثانية	سكشن (أ)									

- المقررات التي لها محاضرتين نظري يختار الطالب موعد المحاضرة المناسب له .

ملحوظة :- مكان التمارين العملية بمعامل الأقسام المعنية موعد الإمتحان النظري من الساعة ٩ - ١١ صباحاً

عميد الكلية

وكيل الكلية لشؤون التعليم والطلاب

تابع المستنهي الأول (المقررات الإيمبارية) (

مواعيد المحاضرات النظرية والدروس العملية		مواضيع المحاضرات النظرية والدروس العملية		مكان المحاضرات النظرية	يوم الدراسة	القفل الدراسي	يوم الإمتحان	المتطلب السابق	عدد الساعات	إسم المقرر	كود ورمز القسم
٦:٤٥-٨:١٥	٨:٣٠-١٠:٠٠	١٠:١٥-١١:٤٥	١١:٤٥-١:١٥								
٨٣٠-٧	٥-٣,٣٠	٣,١٥-١,٤٥	١,٣٠-١,٢	١٠-٨,٣٠							
-	-	محاضرة نظري (ساعتان)	محاضرة نظري (ساعتان)	-	الإثنين	الفصلين	الخامس	-	٢	مقدمة في الإجتماع الريفي	١٠١ (أ ج ش)
-	محاضرة نظري (ساعتان)	-	-	الثانية بدرجة (٤)	الأربعاء						
-	-	سكشن (أ) ساعتان	سكشن (ب) ساعتان		الأحد						
-	سكشن (ج) ساعتان	سكشن (ب) ساعتان	سكشن نظري (ساعة)		الإثنين						
-	-	سكشن (هـ) ساعتان	سكشن (د) ساعتان	سكشن (٥) مدرج	الثلاثاء	الفصلين	التاسع	-	٢	رياضة	١٠٢ (م ص ح)
-	-	سكشن (و) ساعتان	سكشن (ز) ساعتان		الأربعاء						
-	-	سكشن (ز) ساعتان	محاضرة نظري (ساعة)		الخميس						
-	سكشن (ب) ساعتان	محاضرة نظري (ساعة)	سكشن (أ) ساعتان		الأحد						
-	-	-	محاضرة نظري (ساعة)		الإثنين						
-	سكشن (د) ساعتان	-	سكشن (ج) ساعتان	سكشن (٤) مدرج	الثلاثاء	الفصلين	السادس	-	٢	إحصاء	١٠٣ (م ص ح)
-	-	-	سكشن (هـ) ساعتان		الأربعاء						
-	-	-	سكشن (و) ساعتان		الخميس						
-	-	محاضرة نظري (ساعتان)	محاضرة نظري (ساعتان)	سكشن (٥) مدرج	الأحد	الفصلين	الثاني عشر	-	٢	أساسيات إقتصاد	١٠٢ (ت)
-	محاضرة نظري (ساعتان)	-	-		الثلاثاء						
-	-	محاضرة نظري (ساعتان)	محاضرة نظري (ساعتان)	سكشن (٥) مدرج	الخميس	الفصلين	العاشر	-	٢	لغة انجليزية	١٠٣ (د ب)

ملحوظة :- مكان التمارين العملية بمعامل الأقسام المعنية موعده الإمتحان النظري من الساعة ٩ - ١١ صباحاً

وكيل الكلية لشؤون التعليم والطلاب

عميد الكلية

جدول توزيع المحاضرات النظرية والدروس العملية والإختبارات

جامعة القاهرة
كلية الزراعة

تأيم المستوي الأول (المقررات الإجبارية)

كود ورز القسم		إسم المقرر	عدد الساعات	المتطلب السابق	يوم الإمتحان	الفصل الدراسي	يوم المراسلة	مكان المحاضرات	مواعيد المحاضرات النظرية والدروس العملية												
٢٠٢ (هـ د)	٢٠١ (ع ز)								٢٠٢ (ح ق)	٢٠٥ (ح ش ر)	١٠-٨,٣٠	١١,٤٥-١٠,١٥	١٢-١٣,٣٠	١٤,٤٥-١٣,١٥	١٥-١٦,٣٠	١٧,٤٥-١٦,١٥	١٨-١٩,٣٠	٢٠-٢١,٤٥	٢٢-٢٣,٣٠	٢٤-٢٥,٤٥	
٢٠٢ (هـ د)	٢٠١ (ع ز)	أساسيات الهندسة الزراعية	٣	-	الأول	الفصلين	الأحد	المحاضرة الأولى	سكشن (ب)	-	سكشن (أ)	-	سكشن (ب)	-	سكشن (ج)	-	سكشن (د)	-	سكشن (هـ)	-	
٢٠١ (ع ز)	٢٠١ (ع ز)	التفكير العلمي وإعداد التقارير العلمية	٢	-	الثاني	الفصلين	الأحد	مدرج (٥)	سكشن (أ) ساعتان	-	-	سكشن (ب) ساعتان	-	-	سكشن (ج) ساعتان	-	-	سكشن (د) ساعتان	-	محاضرة نظري (ساعة)	
٢٠١ (ع ز)	٢٠١ (ع ز)	التفكير العلمي وإعداد التقارير العلمية	٢	-	الثاني	الفصلين	الاثنين		سكشن (ب) ساعتان	-	-	-	سكشن (ج) ساعتان	-	-	سكشن (د) ساعتان	-	-	سكشن (هـ) ساعتان	-	محاضرة نظري (ساعة)
٢٠١ (ع ز)	٢٠١ (ع ز)	التفكير العلمي وإعداد التقارير العلمية	٢	-	الثاني	الفصلين	الثلاثاء		سكشن (و) ساعتان	-	-	-	سكشن (ز) ساعتان	-	-	محاضرة نظري (ساعة)	-	-	-	-	-
٢٠٢ (ح ق)	٢٠٢ (ح ق)	تشريعات الزراعة والبيئة وحقوق الإنسان	٣	-	العاشر	الفصلين	الأحد	مدرج (٥)	-	-	-	-	-	-	-	-	-	-	-	-	
٢٠٢ (ح ق)	٢٠٢ (ح ق)	تشريعات الزراعة والبيئة وحقوق الإنسان	٣	-	العاشر	الفصلين	الأربعاء		-	-	-	-	-	-	-	-	-	-	-	-	-
٢٠٥ (ح ش ر)	٢٠٥ (ح ش ر)	أساسيات وقاية النبات	٣	-	السابع	الفصلين	الأحد	مدرج (٥)	-	-	-	-	-	-	-	-	-	-	-	-	
٢٠٥ (ح ش ر)	٢٠٥ (ح ش ر)	أساسيات وقاية النبات	٣	-	السابع	الفصلين	الاثنين		-	-	-	-	-	-	-	-	-	-	-	-	-
٢٠٥ (ح ش ر)	٢٠٥ (ح ش ر)	أساسيات وقاية النبات	٣	-	السابع	الفصلين	الثلاثاء		سكشن (ج)	-	-	-	سكشن (د)	-	-	-	-	-	-	-	-
٢٠٥ (ح ش ر)	٢٠٥ (ح ش ر)	أساسيات وقاية النبات	٣	-	السابع	الفصلين	الأربعاء		سكشن (هـ)	-	-	-	سكشن (و)	-	-	-	-	-	-	-	-
٢٠٥ (ح ش ر)	٢٠٥ (ح ش ر)	أساسيات وقاية النبات	٣	-	السابع	الفصلين	الخميس		سكشن (هـ)	-	-	-	سكشن (و)	-	-	-	-	-	-	-	-

ملوظقة :- مكان التمارين العملية بمعمل الأقسام المعنية موعد الإمتحان النظري من الساعة ٢ - ٤ مساءً - المقررات التي لها محاضرتين نظري يختار الطالب موعد المحاضرة المناسب له .

- المقررات الإختيارية بالمستوي الثاني يتحدد على أساسها من اللائحة البرنامج الدراسي لكل طالب تعادل (١٥) وحدة يختار الطالب مقررات تعادل (٩ وحدات) من مقررات البرنامج الدراسي الذي يريد الإلتحاق به بالإضافة إلى مقررين (٦ وحدات) من برنامجين آخرين طبقاً للجدول التالي :-

البرنامج الدراسي	الرقم الكودي	المقرر	عدد الساعات		
			نظري	عملي	وحدة
الإنتاج الحيواني	أن ح ٢٠٢	فسيولوجي حيوان	٢	٢	٣
	أن ح ٢٠٥	أساسيات تربية حيوانات المزرعة	٢	٢	٣
	أن ح ٢٠٦	أساسيات تغذية حيوانات المزرعة	٢	٢	٣
الإنتاج النباتي	أن ب ٢٠١	فسيولوجي نبات	٢	٢	٣
	ب ف ك ٢٠١	المحاصيل البستانية	٢	٢	٣
	م ح ص ٢٠١	محاصيل حقلية	٢	٢	٣
العلوم الإقتصادية والإجتماعية الزراعية	أ ج ش ٢٠١	الإرشاد الزراعي	٣	.	٣
	أ ق ت ٢٠١	إقتصاد زراعي	٣	.	٣
	أ ج ش ٢٠٨	أساسيات تنمية المجتمعات الريفية	٢	٢	٣
أراضي ومياه	أ ر ض ٢٠٩	استخدام الأستشعار عن بعد في الزراعة	٢	٢	٣
	أ ر ض ٢١٠	الموارد الأرضية والمائية	٢	٢	٣
	أ ر ض ٣١٧	نظم المعلومات الجغرافية	٢	٢	٣
علوم الأغذية	أ ل ب ٢٠١	أساسيات ألبان	٢	٢	٣
	ص ن ع ٢٠١	أساسيات صناعات	٢	٢	٣
	ك م ح ٢٠١	كيمياء تحليلية	٢	٢	٣
وقاية النبات	ح ش ر ٢٠١	أساسيات حشرات	٢	٢	٣
	أ م ر ٣٠١	أساسيات أمراض النبات	٢	٢	٣
	ح ش ر ٣٦٨	مبيدات الآفات	٢	٢	٣
التكنولوجيا الحيوية	ك م ح ٢٠١	كيمياء تحليلية	٢	٢	٣
	م ك ر ٢٠٤	التكنولوجيا الحيوية للميكروبات	٢	٢	٣
	و ر ث ٢٠٣	وراثة حديثة	٢	٢	٣

المستوى الثاني (المقررات الاختيارية)

مواعيد المحاضرات النظرية والدروس العملية		مكان المحاضرات النظرية	يوم المراسمة	الفصل	يوم الإمتحان	المطلب السابق	نقاط	إسم المقرر	كود ورز القسم
٦،٤٥-٥،١٥	٥-٣،٣٠								
-	-	-	سكشن (أ)	محاضرة نظري	الثامن	-	٣	فسيولوجي حيوان	(أ ح) ٢٠٢
-	-	-	سكشن (ب)	-					
-	-	محاضرة (نظري) + عملي	-	يحدد بمعرفة قسم الإنتاج الحيواني	الثالث	اساسيات الإنتاج الحيواني والداخلي + ورشة علم	٣	اساسيات تربية حيوانات المزرعة	(أ ح) ٢٠٥
-	-	محاضرة (نظري) + عملي	-		الرابع عشر	اساسيات الإنتاج الحيواني والداخلي	٣	اساسيات تغذية حيوانات المزرعة	(أ ح) ٢٠٦
-	-	-	-		السابع	اساسيات وقاية النبات	٣	اساسيات حشرات	(ح ش ر) ٢٠١
-	-	سكشن (أ)	-	الإثنين	السابع	اساسيات وقاية النبات	٣	اساسيات حشرات	(ح ش ر) ٢٠١
-	-	سكشن (ب)	-	الخميس					
-	-	سكشن (أ)	محاضرة نظري	الأحد	الثاني	اساسيات وقاية النبات	٣	اساسيات أمراض النبات	(أ م ر) ٣٠١
-	-	سكشن (ب)	-	الإثنين	الثاني	اساسيات وقاية النبات	٣	اساسيات أمراض النبات	(أ م ر) ٣٠١
-	-	سكشن (أ)	محاضرة نظري	الثلاثاء	الخامس	اساسيات وقاية النبات	٣	مبيدات الآفات	(ح ش ر) ٣٦٨
-	-	سكشن (ب)	-	الثلاثاء	الخامس	اساسيات وقاية النبات	٣	مبيدات الآفات	(ح ش ر) ٣٦٨
-	-	سكشن (ج)	محاضرة نظري	الأربعاء	عشر	الغذاء والألبان	٣	اساسيات البان	(أ ل ب) ٢٠١
-	-	سكشن (د)	-	الأربعاء	عشر	الغذاء والألبان	٣	اساسيات البان	(أ ل ب) ٢٠١

- المقررات التي لها محاضرتين نظري يختار الطالب موعد المحاضرة المناسب له .

- موعد الإمتحان النظري من الساعة ٢ - ٤ مساءً

ملحوظة: مكان التمرين العملية بمعمل الأقسام المعنية

تابع المستوي الثاني (المقررات الاختيارية)

مواعيد المحاضرات النظرية والدروس العملية		مكان المحاضرات النظرية	يوم الدراسة	الفصل الدراسي	يوم الإمتحان	المتطلب السابق	رقم المقرر	إسم المقرر	كود ورمز القسم
٦٤٥-٦٥٠	٥-٣٠								
-	سكشن (أ)	-	-	الفصلين	الحادي عشر	أساسيات علوم الغذاء والألبان	٣	أساسيات صناعات	٢٠١ (ص ع)
-	سكشن (ج)	سكشن (ب)	سكشن (ب)	الفصلين	الثاني	كيمياء حيوية	٣	كيمياء تحليلية	٢٠١ (ك م ج)
-	سكشن (ب)	سكشن (أ)	سكشن (أ)	الفصلين	الخامس عشر	-	٣	فسيولوجي نبات	٢٠١ (أ ب)
-	سكشن (ب)	سكشن (د)	سكشن (ج)	الفصلين	الثامن عشر	أساسيات العلوم البستانية	٣	المحاصيل البستانية	٢٠١ (ب ف ك)
-	سكشن (ب)	سكشن (ج)	سكشن (ج)	الفصلين	الرابع	أساسيات محاصيل	٣	محاصيل حقلية	٢٠١ (ص)
-	سكشن (ب)	سكشن (ج)	سكشن (ج)	الفصلين	التاسع	أساسيات علوم الأراضي	٣	الموارد الأرضية والمائية	٢٠١ (أ ر ض)

ملحوظة :- مكان التمارين العملية بمعامل الأقسام المعنية موعدا الإمتحان النظري من الساعة ٢ - ٤ مساءً - المقررات التي لها محاضرتين نظري يختار الطالب موعد المحاضرة المناسبة له.

جدول توزيع المحاضرات النظرية والدروس العملية والأمتحانات

جامعة القاهرة
كلية الزراعة

تابع المستوي الثاني (المقررات الاختيارية)

كود ورمز القسم	إسم المقرر	ساعات	المتطلب السابق	يوم الإمتحان	الفصل الدراسي	يوم الدراسة	مكان المحاضرات النظرية	مواعيد المحاضرات النظرية والدروس العملية			
								٦٠-٥٠-٧	٣٠١٥-١٠١٥	١٠٣٠-١٠١٥	١٠١٥-١٠١٥
(أ ر ض) ٢٠٩	إستخدام الإستشعار عن بعد في الزراعة	٣	-	السابع عشر	الفصلين	الثلاثاء		١٠-٨,٣٠	-	-	-
(أ ر ض) ٣١٧	نظم المعلومات الجغرافية	٣	-	الأول ٣٠,١١,٣٠	الفصلين	الإثنين		-	محاضرة نظري + عملي	-	-
(أ ق ت) ٢٠١	إقتصاد زراعي	٣	أساسيات إقتصاد	الثاني عشر	الفصلين	الأربعاء	مدرج (٦)	-	-	-	-
(أ ج ش) ٢٠١	الإرشاد الزراعي	٣	-	الخامس	الفصلين	الأحد		-	محاضرة نظري (ثلاث ساعات)	-	-
(أ ج ش) ٢٠٨	أساسيات تسمية المجتمعات الريفية	٣	مقدمة في الإجماع الريفي	السادس	الفصلين	الإثنين		-	محاضرة نظري + عملي	-	-
(و ر ث) ٢٠٣	ورثة حديثة	٣	ورثة عام	الثالث عشر	الفصلين	الأحد الإثنين الأربعاء	مدرج (٤)	محاضرة نظري	-	-	-
(م ك ر) ٢٠٤	التكنولوجيا الحيوية للميكروبات	٣	ميكروبيولوجيا زراعية	الحادي عشر	الفصلين	الثلاثاء	مدرج (٤) بعد يوم قديم الميكروبيولوجيا الزراعية	محاضرة نظري + عملي	-	-	-

ملحوظة :- مكان التمارين العملية بمعامل الأقسام المعنية موعده الإمتحان النظري من الساعة ٢ - مساءً ٤ -

- المقررات التي لها محاضرتين نظري يختار الطالب موعده المحاضرة المناسبة له .



مسارات الطلاب للإلتحاق ببرنامج الإنتاج الحيواني

المستوى الثالث والرابع

مقررات إجبارية تعادل ٣٣ وحدة

تغذية حيوان - فسيولوجيا الإنتاج الحيواني -
نظم إنتاج الحيوان والدواجن - تمثيل الغذاء
والطاقة
السلوك والرفق بالحيوان - الغدد الصماء
والأقلمة - تغذية أسماك وقشريات - تغذية
دواجن - تحسين حيوان ودواجن - مواد
علف وتجهيزها - تكنولوجيا منتجات اللحوم
والألبان

مقررات إجبارية من تخصصات أخرى مرتبطة بالبرنامج ١٥ وحدة

أمراض حيوان ودواجن وأسماك - إدارة
مشروعات زراعية - إرشاد زراعي
إنتاج محاصيل العلف والحبوب - محاسبة
وتسويق مبانى زراعية

مقررات إختيارية للتوجه : يختار الطالب مقررات

تعادل (١٢) وحدة ١- توجه إنتاج حيواني

فسيولوجيا التناسل في حيوانات المزرعة
رعاية ماشية اللبن - إنتاج الأغنام والماعز
إنتاج اللحوم - الاتجاهات الحديثة في الإنتاج الحيواني

٢- **توجه إنتاج دواجن** التفريغ
والحضانة في الأسماك - مزارع سمكية
- فسيولوجيا الأسماك - إنتاج الأسماك
- الاتجاهات الحديثة في إنتاج الأسماك

المواد المؤهلة للإلتحاق بالبرنامج

المقررات الإختيارية بالمستوى

الثاني يتحدد على أساسها
البرنامج الدراسي لكل طالب
تعادل (١٥) وحدة يختار
الطالب مقررات تعادل
(٩ وحدات) من مقررات
البرنامج الدراسي الذي يريد
الإلتحاق به
بالإضافة إلى مقررين (٦
وحدات) من برنامجين
آخرين

المقررات المؤهلة للإلتحاق بالبرنامج

فسيولوجى حيوان
أساسيات تربية حيوانات المزرعة
أساسيات تغذية حيوانات المزرعة

٣- **توجه إنتاج أسماك** رعاية أمهات الدجاج -
فسيولوجيا الدواجن - رعاية الطيور الداجنة
والأرانب - إنتاج لحم وبيض الدجاج - الإتجاهات
الحديثة في إنتاج الدواجن

المستوى الأول والثانى

المقررات الإجبارية للمستويين الأول والثاني لبرامج اللغة العربية تعادل ٥٧ وحدة

مقدمة في الإجتماع الريفي

نبات زراعي أساسيات العلوم البستانية

حيوان زراعي - كيمياء عضوية

أساسيات محاصيل-ميكروبيولوجيا

زراعية- وراثية (عام)-

فيزياء وأرصاد جوية

أساسيات إقتصاد-أساسيات الإنتاج

الحيواني الداجنى كيمياء حيوية

رياضة -لغة إنجليزية

-أساسيات علوم الغذاء والألبان-إحصاء
أساسيات علوم الأراضي-

التفكير العلمي وإعداد التقارير العلمية-

تشريعات الزراعة والبيئة وحقوق
الإنسان

أساسيات الهندسة الزراعية

أساسيات وقاية النبات

١ - برنامج الإنتاج الحيواني

(أ) مقررات المجال الإجبارية :

تدرس : الفصلين الدراسيين

(٣٣) وحدة دراسية

المستوى الثالث والرابع

المتطلب السابق	عدد الساعات			المقرر	الرقم الكودي
	وحدة	عملي	نظري		
أن ح ٢٠٦ - أن ح ٤٣٨	٣	٢	٢	تغذية حيوان	أن ح ٣٠١
أن ح ٢٠٢	٣	٢	٢	فسيولوجيا الإنتاج الحيواني	أن ح ٣٢٨
	٣	٢	٢	نظم إنتاج الحيوان والدواجن	أن ح ٣٢٩
	٣	٢	٢	تمثيل الغذاء والطاقة	أن ح ٣٥٤
	٣	٢	٢	السلوك والرفق بالحيوان	أن ح ٣٦٨
	٣	٢	٢	الغدد الصماء والأقلمة	أن ح ٣٧٠
	٣	٢	٢	تغذية أسماك وقشريات	أن ح ٣٧١
	٣	٢	٢	تغذية دواجن	أن ح ٤٠٣
	٣	٢	٢	تحسين حيوان ودواجن *	أن ح ٤١١
	٣	٢	٢	مواد علف وتجهيزها	أن ح ٣٣٢
	٣	٢	٢	تكنولوجيا منتجات اللحوم والألبان	أن ح ٤٤٠

* يدرس باللغة الإنجليزية

(ب) مقررات إجبارية من تخصصات أخرى مرتبطة بالبرنامج (٥ وحدة دراسية)

المستوى الثالث والرابع

تدرس : الفصلين الدراسيين

المتطلب السابق	عدد الساعات			المقرر	الرقم الكودي
	وحدة	عملي	نظري		
	٣	٢	٢	أمراض حيوان ودواجن وأسماك	ب ط ر ٣٠٤
	٢	٢	١	إدارة مشروعات زراعية	أ ق ت ٣٢٠
	٢	٢	١	إرشاد زراعي	أ ج ش ٤١١
	٣	٢	٢	إنتاج محاصيل العلف والحبوب	م ح ص ٤٢١
	٢	٢	١	محاسبة وتسويق	أ ق ت ٤٢٠
	٣	٢	٢	مباني زراعية	ه ن د ٤٧١

(ج) مقررات إختيارية للتوجه : يختار الطالب مقررات تعادل (١٢) وحدة دراسية
أولاً : توجه إنتاج حيوان :

المتطلب السابق	عدد الساعات			المقرر	الرقم الكودي
	وحدة	عملي	نظري		
أن ح ٣٧٠	٣	٢	٢	فسيولوجيا التناسل في حيوانات المزرعة	أن ح ٣٧٢
أن ح ٣٠١ - أن ح ٣٢٨	٣	٢	٢	رعاية ماشية اللبن	أن ح ٤٠١
	٣	٢	٢	إنتاج الأغنام والماعز	أن ح ٤٠٢
أن ح ٣٢٨	٣	٢	٢	إنتاج اللحوم	أن ح ٤٠٤
	٣	٢	٢	الإنتاجات الحديثة في الإنتاج الحيواني	أن ح ٤٨٧

ثانياً : توجه إنتاج دواجن :

المتطلب السابق	عدد الساعات			المقرر	الرقم الكودي
	وحدة	عملي	نظري		
	٣	٢	٢	رعاية أمهات الدجاج	أن ح ٣٣١
	٣	٢	٢	فسيولوجيا الدواجن	أن ح ٣٠٥
	٣	٢	٢	رعاية الطيور الداجنة والأرانب	أن ح ٤٤١
	٣	٢	٢	إنتاج لحم وبيض الدجاج	أن ح ٤٥٨
	٣	٢	٢	الإنتاجات الحديثة في إنتاج الدواجن	أن ح ٤٨٦

ثالثاً : توجه إنتاج أسماك :

المتطلب السابق	عدد الساعات			المقرر	الرقم الكودي
	وحدة	عملي	نظري		
	٣	٢	٢	التفريخ والحضانة في الأسماك	أن ح ٣٦٩
	٣	٢	٢	مزارع سمكية	أن ح ٤٠٩
	٣	٢	٢	فسيولوجيا الأسماك	أن ح ٤٦٣
	٣	٢	٢	إنتاج أسماك	أن ح ٤٦٤
	٣	٢	٢	الإنتاجات الحديثة في إنتاج الأسماك	أن ح ٤٨٥

المستوى الثالث والرابع (برنامج: الإنتاج الحيواني)

٨٣٠-٧	مواعيد المحاضرات النظرية والدروس العملية				يوم الدراسة	الفصل الدراسي	حالة المقرر	يوم الإمتحان	المتطلب السابق	٣٦	إسم المقرر	كود ورمز القسم
	٦:٤٥-١:١٥	٣:١٥-١:٤٥	١:٣٠-١٢	١١:٤٥-١:١٥								
-	عملي + نظري	-	-	-	الأحد	الفصلين	إجباري	السابع	-	٣	أمراض حيوان ودواجن وأسماك	٣٠٤ (ب طر)
-	-	-	نظري + عملي	-	الأحد	الفصلين	إجباري	الأول	-	٣	مواد علف وتجهيزها	٣٣٢ (ان ج)
-	-	-	نظري + عملي	-	الأحد	الفصلين	إجباري	الثامن	-	٣	الغدد الصماء والأقلمة	٣٧٠ (ج ان)
-	-	-	نظري + عملي	-	الاثنين	الفصلين	إجباري	التاسع	-	٣	السلوك والرفق بالحيوان	٣٦٨ (ج ان)
-	-	-	نظري + عملي	-	الاثنين	الفصلين	إجباري	الثالث	-	٣	تغذية أسماك وقشريات	٣٧١ (ج ان)
-	-	-	نظري + عملي	-	الاثنين	الفصلين	إجباري	السادس	-	٣	تحسين حيوان ودواجن (باللغة الإنجليزية)	٤١١ (ج ان)
-	عملي + نظري	-	-	-	الاثنين	الفصلين	إجباري	الخامس	-	٣	تكنولوجيا منتجات اللحوم والألبان	٤٤٠ (ج ان)
-	-	-	نظري + عملي	-	الثلاثاء	الفصلين	إجباري	الثامن عشر	-	٣	إنتاج محاصيل العلف والحبوب	٤٢١ (م ح ص)
-	-	-	نظري + عملي	-	الثلاثاء	الفصلين	إجباري	السابع عشر	-	٣	مبني زراعية	٤٧١ (د ح)
-	-	-	نظري + عملي	-	الأربعاء	الفصلين	إجباري	الثاني	فسبولوجي حيوان	٣	فسبولوجيا الإنتاج الحيواني	٣٢٨ (ج ان)
-	-	-	نظري + عملي	-	الأربعاء	الفصلين	إجباري	السادس عشر	-	٣	نظم إنتاج الحيوان والدواجن	٣٢٩ (ج ان)
-	-	-	نظري + عملي	-	الخميس	الفصلين	إجباري	الأول	أساسيات تغذية حيوانات المزرعة + مواد علف وتجهيزها	٣	تغذية حيوان	٣٠١ (ج ان)
-	عملي + نظري	-	-	-	الخميس	الفصلين	إجباري	العاشر	-	٣	تمثيل الغذاء والطاقة	٣٥٤ (ج ان)
-	-	-	نظري + عملي	-	الخميس	الفصلين	إجباري	الرابع عشر	-	٣	تغذية دواجن	٤٠٣ (ج ان)

- موعد الإمتحان النظري من الساعة ١١:٣٠ - ١:٣٠ ظهراً

ملحوظة: - مكان التمارين العملية بمعامل الأقسام المعنية

جدول توزيع المحاضرات النظرية والدروس العملية والإمتحانات

جامعة القاهرة
كلية الزراعة

تابع المستوى الثالث والرابع (برنامج الإنتاج الحيواني).

مواعيد المحاضرات النظرية والدروس العملية		يوم الدراسة	الفصل الدراسي	حالة المقرر	يوم الإمتحان	المتطلب السابق	الدرجة	إسم المقرر	كود رمز القسم
٦,٤٥-٦,١٥	٥-٣,٣٠								
٨,٣٠-٧	-	-	-	-	-	-	-	-	-
-	سكشن (أ) ساعتان	-	-	-	-	-	-	-	-
-	-	سكشن (ب) ساعتان	-	-	-	-	-	-	-
-	-	-	سكشن (ج) ساعتان	-	-	-	-	-	-
-	سكشن (د) ساعتان	-	-	-	-	-	-	-	-
-	-	سكشن (و) ساعتان	-	-	-	-	-	-	-
-	-	-	سكشن (هـ) ساعتان	-	-	-	-	-	-
-	سكشن (أ) ساعتان	-	-	-	-	-	-	-	-
-	-	سكشن (ب) ساعتان	-	-	-	-	-	-	-
-	-	-	سكشن (ج) ساعتان	-	-	-	-	-	-
-	سكشن (د) ساعتان	-	-	-	-	-	-	-	-
-	-	سكشن (و) ساعتان	-	-	-	-	-	-	-
-	-	-	سكشن (هـ) ساعتان	-	-	-	-	-	-
-	سكشن (أ) ساعتان	-	-	-	-	-	-	-	-
-	-	سكشن (ب) ساعتان	-	-	-	-	-	-	-
-	-	-	سكشن (ج) ساعتان	-	-	-	-	-	-
-	سكشن (د) ساعتان	-	-	-	-	-	-	-	-
-	-	سكشن (و) ساعتان	-	-	-	-	-	-	-
-	-	-	سكشن (هـ) ساعتان	-	-	-	-	-	-

- موعد الإمتحان النظري من الساعة ١٠,٣٠ - ١,٣٠ ظهرا

ملحوظة :- مكان التمارين العملية بمعامل الأقسام المهنية

جدول توزيع المحاضرات النظرية والدروس العملية والامتحانات

جامعة القاهرة
كلية الزراعة

المستوى الثالث والرابع (برنامج الانتاج الحيواني : توجه إنتاج جيرانق)

كود ورقم القسم	إسم المقرر	٣٦ ٣٥ ٣٤	المتطلب السابق	يوم الإمتحان	حالة المقرر	الفصل الدراسي	مواعيد المحاضرات النظرية والدروس العملية					
							يوم الدراسة	١١:٤٥-١١:١٥	١٢-١٣:٣٠	١٤:٣٠-١٥:٠٥	١٥:٠٥-١٥:٤٥	
٣٧٢ (ح ٢)	فسيولوجيا التناقل في حيوانات المزرعة	٣	الغد السماء والأقلمة	الثامن	إختباري	الفصلين	-	-	-	-	-	-
٤٠٢ (ح ٢)	إنتاج الأغنام والماعز	٣	-	الخامس عشر	إختباري	الفصلين	-	-	-	-	-	-
٤٠٤ (ح ٢)	إنتاج اللحوم	٣	فسيولوجيا الإنتاج الحيواني	الثامن عشر	إختباري	الفصلين	-	-	-	-	-	-
٤٨٧ (ح ٢)	الإجهادات الحديثة في الإنتاج الحيواني	٣	-	الثالث عشر	إختباري	الفصلين	-	-	-	-	-	-
٤٠١ (ح ٢)	رعاية ماشية اللبن	٣	تغذية حيوان + فسيولوجيا الإنتاج الحيواني	الرابع	إختباري	الفصلين	-	-	-	-	-	-

المستوى الثالث والرابع (برنامج الانتاج الحيواني : توجه إنتاج دواجن)

كود ورقم القسم	إسم المقرر	٣٦ ٣٥ ٣٤	المتطلب السابق	يوم الإمتحان	حالة المقرر	الفصل الدراسي	مواعيد المحاضرات النظرية والدروس العملية					
							يوم الدراسة	١١:٤٥-١١:١٥	١٢-١٣:٣٠	١٤:٣٠-١٥:٠٥	١٥:٠٥-١٥:٤٥	
٢٠٥ (ح ٢)	فسيولوجيا الدواجن	٢	-	الخامس	إختباري	الفصلين	-	-	-	-	-	-
٤٨٦ (ح ٢)	الإجهادات الحديثة في إنتاج الدواجن	٣	-	العاشر	إختباري	الفصلين	-	-	-	-	-	-
٤٤١ (ح ٢)	رعاية الطيور الداجنة والأرناب	٣	-	الثاني عشر	إختباري	الفصلين	-	-	-	-	-	-
٣٣١ (ح ٢)	رعاية أمهات الدجاج	٣	-	الثاني	إختباري	الفصلين	-	-	-	-	-	-
٤٥٨ (ح ٢)	إنتاج لحم وبيض الدجاج	٣	-	الخامس عشر	إختباري	الفصلين	-	-	-	-	-	-

ملحوظة :- مكان التمارين العملية بجماعل الأقسام المعنية

- موعد الإمتحان النظري من الساعة ١١,٣٠ - ١,٣٠ ظهراً

جدول توزيع المحاضرات النظرية والدروس العملية والأمتحانات

جامعة القاهرة
كلية الزراعة

المستوى الثالث والرابع (برنامج الإنتاج الحيواني : توجّه إنتاج أسماك)

مواعيد المحاضرات النظرية والدروس العملية		يوم الدراسة	الفصل الدراسي	حالة المقرر	يوم الإمتحان	المتطلب السابق	ترتيب	إسم المقرر	كود ورمز القسم
٦،٤٥-٥،١٥	٥-٣،٣٠								
-	عملي + عملي	-	الأول	إختباري	الثالث	-	٣	الإجاهات الحديثة في إنتاج الأسماك	٤٨٥ (أ ج ح)
-	عملي + عملي	-	الثاني	إختباري	الحادي عشر	-	٣	فسيولوجيا الأسماك	٤٦٣ (أ ج ح)
-	-	-	الأول	إختباري	التاسع	-	٣	إنتاج أسماك	٤٦٤ (أ ج ح)
-	نظري + عملي	-	الثلاثاء	إختباري	الخامس عشر	-	٣	التفريخ والحضانة في الأسماك	٣٦٩ (أ ج ح)
-	نظري + عملي	-	الخميس	إختباري	السابع عشر	-	٣	مزارع سمكية	٤٠٩ (أ ج ح)

- موعد الإمتحان النظري من الساعة ١١،٣٠ - ١،٣٠ ظهراً

ملحوظة :- مكان التمارين العملية بمعامل الأقسام المعنية



مسارات الطلاب للإلتحاق برنامج الإنتاج النباتي

المستوى الثالث والرابع

مقررات إجبارية من البرنامج تعادل ٣٣ وحدة

إنتاج النباتات الطبية والعطرية-الحشائش ومقاومتها-إنتاج خضر المواسم المعتدلة والباردة- إنتاج خضر المواسم الدافئة والحارة-إنتاج الفاكهة المتساقطة الأوراق-إنتاج الفاكهة المستديمة - الخضرة-الزراعة العضوية للمحاصيل والبساتين- أسس تربية المحاصيل الحقلية والبستانية -إنتاج نباتات الزينة -إنتاج المحاصيل الصناعية (ألياف- زيت- سكر)-إنتاج محاصيل الغذاء (حبوب - بقول- علف)

مقررات إجبارية من تخصصات أخرى مرتبطة بالبرنامج (٥ وحدة)

آفات زراعية-إدارة مشروعات زراعية أمراض نبات ونيماتودا-إرشاد زراعي خصوبة أراضى وتسميد-محاسبة

مقررات اختيارية للتوجه بختار الطالب مقررات تعادل (١٢) وحدة ١- توجه محاصيل

تكنولوجيا إنتاج التقاوى-طرق تربية محاصيل الحقل-نظم وبرامج حصولية-أسس تصميم وتحليل التجارب الزراعية-فحص وفرز الألياف

٢- توجه بساتين

إنتاج الموالح-إنتاج العنب-إنشاء وخدمة مزارع الفاكهة - تربية وتحسين وإكثار أشجار الفاكهة-معاملات ما قبل ومابعد الحصاد لثمار الفاكهة-تربية محاصيل الخضر فسيولوجيا الخضر - إنتاج الخضر المحمية - عداد وتداول وتخزين الخضر-تكنولوجيا إكثار الخضر-إنتاج نباتات الصوب والتنسيق الداخلي- إكثار نباتات الزينة -تنسيق الحدائق -أشجار وشجيرات ونخيل الزينة -تداول نباتات الزينة والطبية والعطرية

المواد المؤهلة للإلتحاق بالبرامج الدراسية

المقررات الإختبارية بالمستوى الثاني يتحدد على أساسها البرنامج الدراسي تبدأ من نهاية الفصل الدراسي الثالث الفصل الدراسي لكل طالب

تعادل (١٥) وحدة يختار الطالب مقررات تعادل (٩ وحدات) من مقررات البرنامج الدراسي الذي يريد الإلتحاق به بالإضافة إلى مقررين (٦ وحدات) من برنامجين آخرين

المقررات المؤهلة للإلتحاق بالبرنامج

فسيولوجى نبات
المحاصيل البستانية
محاصيل حقلية

المستوى الأول والثاني

المقررات الإجبارية للمستويين الأول والثاني لبرامج اللغة العربية تعادل

٥٧ وحدة

مقدمة في الإجتماع الريفي
نبات زراعي أساسيات العلوم البستانية
حيوان زراعي- كيمياء عضوية
أساسيات محاصيل-ميكروبيولوجيا
زراعية- وراثه (عام)-
فيزياء وأرصاد جوية
أساسيات إقتصاد...أساسيات الإنتاج
الحيواني الداجنى-كيمياء حيوية
رياضة لغة إنجليزية
-أساسيات علوم الغذاء والألبان-إحصاء
أساسيات علوم الأراضى-
التفكير العلمي وإعداد التقارير العلمية-
تشريعات الزراعة والبيئة وحقوق الإنسان
أساسيات الهندسة الزراعية
أساسيات وقاية النبات

(أ) مقررات المجال الإجبارية :

(٣٣) وحدة دراسية

تدرس : الفصلين الدراسيين

المستوى الثالث والرابع

المتطلب السابق	عدد الساعات			المقرر	الرقم الكودي
	وحدة	عملي	نظري		
	٣	٢	٢	إنتاج النباتات الطبية والعطرية	ب ز ن ٣٠٣
	٣	٢	٢	الحشائش ومقاومتها	م ح ص ٣٠٥
	٣	٢	٢	إنتاج خضر المواسم المعتدلة والباردة	خ ض ر ٣٠٨
	٣	٢	٢	إنتاج خضر المواسم الدافئة والحارة	خ ض ر ٣٠٩
	٣	٢	٢	إنتاج الفاكهة المتساقطة الأوراق	ب ف ك ٣١٠
	٣	٢	٢	إنتاج الفاكهة المستديمة الخضرة	ب ف ك ٣١١
	٣	٢	٢	الزراعة العضوية للمحاصيل والبساتين	خ ض ر ٣١٤
	٣	٢	٢	أسس تربية المحاصيل الحقلية والبستانية *	م ح ص ٣٢٠
	٣	٢	٢	إنتاج نباتات الزينة	ب ز ن ٤٦٢
	٣	٢	٢	إنتاج المحاصيل الصناعية (ألياف - زيت - سكر)	م ح ص ٤٦٢
	٣	٢	٢	إنتاج محاصيل الغذاء (حبوب - بقول - علف)	م ح ص ٤٦٣

* يدرس باللغة الإنجليزية

(ب) مقررات إجبارية من تخصصات أخرى مرتبطة بالبرنامج (١٥) وحدة دراسية

تدرس : الفصلين الدراسيين المستوى الثالث والرابع

المتطلب السابق	عدد الساعات			المقرر	الرقم الكودي
	وحدة	عملي	نظري		
	٣	٢	٢	آفات زراعية	ح ش ر ٣١٣
	٢	٢	١	إدارة مشروعات زراعية	أ ق ت ٣٢٠
	٣	٢	٢	أمراض نبات ونيما تودا	أ م ر ٤١٠
	٢	٢	١	إرشاد زراعي	أ ج ش ٤١١
	٣	٢	٢	خصوبة أراضى وتسميد	أ ر ض ٤١٤
	٢	٢	١	محاسبة وتسويق	أ ق ت ٤٢٠

(ج) مقررات إختيارية للتوجه : يختار الطالب مقررات تعادل (١٢) وحدة دراسية

أولاً : توجه محاصيل

المتطلب السابق	عدد الساعات			المقرر	الرقم الكودي
	وحدة	عملي	نظري		
	٣	٢	٢	تكنولوجيا إنتاج التقاوى	م ح ص ٣٢٣
	٣	٢	٢	طرق تربية محاصيل الحقل	م ح ص ٣٢٤
	٣	٢	٢	نظم وبرامج محصولية	م ح ص ٣٦٨
م ح ص ١٠٣	٣	٢	٢	أسس تصميم وتحليل التجارب الزراعية	م ح ص ٣٧١
	٣	٢	٢	فحص وفرز الألياف	م ح ص ٤٢٤

ثانياً : توجه بساتين

المتطلب السابق	عدد الساعات			المقرر	الرقم الكودي
	وحدة	عملي	نظري		
	٣	٢	٢	إنتاج الموالح	ب ف ك ٣٠١
	٣	٢	٢	إنتاج العنب	ب ف ك ٣٠٣
	٣	٢	٢	إنشاء وخدمة مزارع الفاكهة	ب ف ك ٤١٣
	٣	٢	٢	تربية وتحسين وإكثار أشجار الفاكهة	ب ف ك ٤١٤
	٣	٢	٢	معاملات ما قبل وما بعد الحصاد لثمار الفاكهة	ب ف ك ٤١٥
	٣	٢	٢	تربية محاصيل الخضر	خ ض ر ٣١١
	٣	٢	٢	فسيولوجيا الخضر	خ ض ر ٤٠١
	٣	٢	٢	إنتاج الخضر المحمية	خ ض ر ٤٠٢
	٣	٢	٢	إعداد وتداول وتخزين الخضر	خ ض ر ٤٠٦
	٣	٢	٢	تكنولوجيا إكثار الخضر	خ ض ر ٤٠٧
	٣	٢	٢	إنتاج نباتات الصوب والتنسيق الداخلي	ب ز ن ٣١٢
	٣	٢	٢	إكثار نباتات الزينة	ب ز ن ٣٥٩
	٣	٢	٢	تنسيق الحدائق	ب ز ن ٣٦٧
	٣	٢	٢	أشجار وشجيرات ونخيل الزينة	ب ز ن ٤١٢
	٣	٢	٢	تداول نباتات الزينة والطبية والعطرية	ب ز ن ٤١٧

المستوى الثالث والرابع (برنامج: الأبنام النباتي)

كود ورقم القسم	إسم المقرر	٣٩ ٤٩	المتطلب السابق	يوم الإمتحان	حالة المقرر	الفصل الدراسي	يوم الدراسة	مواعيد المحاضرات النظرية والدروس العملية		
								١٠-٨,٣٠	١١,٤٥-١٠,١٥	١٢,٣٠-١١,٤٥
(ب ز ن) ٣٠٣	إنتاج النباتات الطبية والعطرية	٣	-	السادس عشر	إجباري	الفصلين	الأحد	نظري + عملي	-	-
(خ ض ر) ٣٠٨	إنتاج خضار المواسم المعتدلة والباردة	٣	-	العاشر	إجباري	الفصلين	الأحد	نظري + عملي	-	-
(خ ض ر) ٣١٤	الزراعة العضوية للمحاصيل والبياتين	٣	-	الخامس عشر	إجباري	الفصلين	الأحد	نظري + عملي	-	-
(ب ف ك) ٣١٥	إنتاج الفاكهة المتساقطة الأوراق	٣	-	الثاني	إجباري	الفصلين	الاثنين	نظري + عملي	-	-
(أ م ر) ٤١٥	أمراض نبتك ونيماطودا	٣	-	الثاني عشر	إجباري	الفصلين	الاثنين الأربعاء	نظري + عملي	-	-
(م ح ص) ٤١٦	إنتاج المحاصيل الصناعية (نياف- زيت- سكر)	٣	-	الرابع عشر	إجباري	الفصلين	الاثنين	نظري + عملي	-	-
(م ص) ٣٠٥	الحشائش ومقاومتها	٣	-	الثالث	إجباري	الفصلين	الثلاثاء	نظري + عملي	-	-
(ح ش ر) ٣١٣	أفات زراعية	٣	-	الثامن	إجباري	الفصلين	الثلاثاء	نظري + عملي	-	-
(م ح ص) ٣٦٥	أسس تربية المحاصيل الحقلية والبستانية (باللغة الإنجليزية)	٣	-	الثالث عشر	إجباري	الفصلين	الثلاثاء	نظري + عملي	-	-
(م ح ص) ٤١٣	إنتاج محاصيل الغذاء (حبوب - بقول- علف)	٣	-	السابع عشر	إجباري	الفصلين	الأربعاء	نظري + عملي	-	-
(ب ز ن) ٤١٢	إنتاج نباتات الزينة	٣	-	العاشر	إجباري	الفصلين	الأربعاء	نظري + عملي	-	-
(أ ر ض) ٤١٤	خصوبة أراضى وتسميد	٣	-	الثامن عشر	إجباري	الفصلين	الأربعاء	نظري + عملي	-	-
(خ ض ر) ٣٠٩	إنتاج خضار المواسم الدافئة والحارة	٣	-	السابع	إجباري	الفصلين	الخميس	نظري + عملي	-	-
(ب ف ك) ٣١١	إنتاج الفاكهة المستديمة الخضرة	٣	-	السادس	إجباري	الفصلين	الخميس	نظري + عملي	-	-

ملحوظة :- مكان التمارين العملية بمعامل الأقسام المعنية

- موعد الإمتحان النظري من الساعة ١١,٣٠ - ١,٣٠ ظهراً

جدول توزيع المحاضرات النظرية والدروس العملية والإمتحانات

جامعة القاهرة
كلية الزراعة

تأريخ المستوي الثالث والرابع (برنامج الأبتام النباتي)

مواعيد المحاضرات النظرية والدروس العملية		يوم الدراسة		الفصل الدراسي		حالة المقرر		يوم الامتحان		المتطلب السابق		اسم المقرر		كود ورز القسم	
٨,٣٠-٧	٦,٤٥-٥,١٥	٥-٣,٣٠	٣,١٥-١,٤٥	١,٣٠-١٢	١١,٤٥-١٠,١٥	١٠-٨,٣٠	نظري (ساعة)	السبت	الخميس	إجباري	-	٢	إدارة مشروعات زراعية	٣٢٠ (أق ت)	
-	-	-	-	-	-	-	نظري (ساعة)	الأحد	الأربعاء	إجباري	-	-	إدارة مشروعات زراعية	٣٢٠ (أق ت)	
-	-	سكشن (أ) ساعتان	-	-	نظري (ساعة)	-	نظري (ساعة)	الاثنين	الأربعاء	إجباري	-	-	إدارة مشروعات زراعية	٣٢٠ (أق ت)	
-	-	سكشن (ب) ساعتان	-	-	-	-	-	الثلاثاء	الأربعاء	إجباري	-	-	إدارة مشروعات زراعية	٣٢٠ (أق ت)	
-	-	-	-	-	سكشن (ج) ساعتان	-	-	الأربعاء	الأربعاء	إجباري	-	-	إدارة مشروعات زراعية	٣٢٠ (أق ت)	
-	-	سكشن (د) ساعتان	-	-	-	-	-	الخميس	الخميس	إجباري	-	-	إدارة مشروعات زراعية	٣٢٠ (أق ت)	
-	-	سكشن (و) ساعتان	-	-	سكشن (هـ) ساعتان	-	-	السبت	الخميس	إجباري	-	-	إدارة مشروعات زراعية	٣٢٠ (أق ت)	
-	-	-	-	-	نظري (ساعة)	-	-	الأحد	الخميس	إجباري	-	-	إدارة مشروعات زراعية	٣٢٠ (أق ت)	
-	-	سكشن (أ) ساعتان	-	-	-	-	-	الاثنين	الخميس	إجباري	-	-	إدارة مشروعات زراعية	٣٢٠ (أق ت)	
-	-	سكشن (ب) ساعتان	-	-	سكشن (ج) ساعتان	-	-	الثلاثاء	الخميس	إجباري	-	-	إدارة مشروعات زراعية	٣٢٠ (أق ت)	
-	-	-	-	-	-	-	-	الأربعاء	الخميس	إجباري	-	-	إدارة مشروعات زراعية	٣٢٠ (أق ت)	
-	-	سكشن (د) ساعتان	-	-	نظري (ساعة)	-	-	الخميس	الخميس	إجباري	-	-	إدارة مشروعات زراعية	٣٢٠ (أق ت)	
-	-	سكشن (و) ساعتان	-	-	سكشن (هـ) ساعتان	-	-	السبت	الخميس	إجباري	-	-	إدارة مشروعات زراعية	٣٢٠ (أق ت)	
-	-	-	-	-	-	-	-	الأحد	الخميس	إجباري	-	-	إدارة مشروعات زراعية	٣٢٠ (أق ت)	
-	-	سكشن (أ) ساعتان	-	-	نظري (ساعة)	-	-	الاثنين	الخميس	إجباري	-	-	إدارة مشروعات زراعية	٣٢٠ (أق ت)	
-	-	سكشن (ب) ساعتان	-	-	-	-	-	الثلاثاء	الخميس	إجباري	-	-	إدارة مشروعات زراعية	٣٢٠ (أق ت)	
-	-	-	-	-	سكشن (ج) ساعتان	-	-	الأربعاء	الخميس	إجباري	-	-	إدارة مشروعات زراعية	٣٢٠ (أق ت)	
-	-	سكشن (د) ساعتان	-	-	سكشن (د) ساعتان	-	-	الخميس	الخميس	إجباري	-	-	إدارة مشروعات زراعية	٣٢٠ (أق ت)	
-	-	سكشن (و) ساعتان	-	-	سكشن (هـ) ساعتان	-	-	السبت	الخميس	إجباري	-	-	إدارة مشروعات زراعية	٣٢٠ (أق ت)	

- موعد الامتحان النظري من الساعة ١١,٣٠ - ١,٣٠ ظهراً

ملحوظة :- مكان التمارين العملية بمعمل الأقسام المهنية

جدول توزيع المحاضرات النظرية والدروس العملية والامتحانات

جامعة القاهرة
كلية الزراعة

المستوى الثالث والرابع (برنامج الإنتاج النباتي : توجه محاصيل)

كود ورمز القسم	إسم المقرر	٣ ٢ ١	المتطلب السابق	يوم الإمتحان	حالة المقرر	الفصل الدراسي	يوم الدراسة	مواعيد المحاضرات النظرية والدروس العملية			
								٦-٤٥-٥:١٥	٥-٣:٣٠	٣:١٥-١:٤٥	١:٣٠-١٢
(م ح ص) ٣٢٤	طرق تربية محاصيل الحقل	٣	-	السادس عشر	إختياري	الفصلين	الإثنين	-	-	-	-
(م ح ص) ٣٧١	أسس تصميم وتخطيط التجارب الزراعية	٣	إحصاء	الثالث عشر	إختياري	الفصلين	الإثنين	-	-	-	-
(م ح ص) ٣٦٨	نظم وبرامج محصولية	٣	-	الثامن	إختياري	الفصلين	الثلاثاء	نظري + عملي	-	-	-
(م ح ص) ٤٢٤	فحص وفرز الألياف	٣	-	الخامس	إختياري	الفصلين	الثلاثاء	نظري + عملي	-	-	-
(م ح ص) ٣٢٣	تكنولوجيا إنتاج التقاوى	٣	-	الرابع	إختياري	الفصلين	الخميس	نظري + عملي	-	-	-

- موعد الإمتحان النظري من الساعة ١١,٣٠ - ١,٣٠ ظهراً

ملحوظة :- مكان التمارين العملية بمعمل الأقسام المعنية

المستوي الثالث والاربع (برنامج الإنتاج النباتي : توجه بساتين)

كود ورق القسم	إسم المقرر	ساعات	المتطلب السابق	يوم الامتحان	حالة المقرر	يوم المراسلة	مواعيد المحاضرات النظرية والدروس العملية			
							١٤٥٠-١٤٥١	١٤٥١-١٤٥٢	١٤٥٢-١٤٥٣	١٤٥٣-١٤٥٤
٣٠١ (ب ف ك)	إنتاج الموالح	٢	-	الثاني	إختياري	الأحد	-	-	-	١٠-٨,٣٠
٣٥٩ (ب ز ن)	إكثار نباتات الزينة	٢	-	الثامن	إختياري	الأحد	نظري + عملي	-	-	-
٤٠٧ (خ ض ر)	تكنولوجيا إكثار الخضر	٢	-	التاسع	إختياري	الأحد	-	-	-	-
٣٠٣ (ب ف ك)	إنتاج العنب	٢	-	السادس	إختياري	الاثنين	-	-	نظري + عملي	-
٣١٢ (ب ز ن)	إنتاج نباتات الصوب والتسيق الداخلي	٢	-	الأول	إختياري	الاثنين	-	-	نظري + عملي	-
٣٦٧ (ب ز ن)	تسيق الحدائق	٢	-	الحادي عشر	إختياري	الاثنين	-	-	-	-
٤٠٦ (خ ض ر)	إعداد وتداول وتخزين الخضر	٢	-	الثامن عشر	إختياري	الاثنين	-	-	-	-
٤١٥ (ب ف ك)	معاملات ما قبل ومبعد الحصاد لثمار الفاكهة	٢	-	الأول	إختياري	الاثنين	-	-	-	-
٣١١ (خ ض ر)	تربية محاصيل الخضر	٢	-	الثالث	إختياري	الثلاثاء	-	-	-	-
٤٠٢ (خ ض ر)	إنتاج الخضر المحمية	٢	-	الخامس	إختياري	الثلاثاء	-	-	نظري + عملي	-
٤١٣ (ب ف ك)	إنشاء وخدمة مزارع الفاكهة	٢	-	العاشر	إختياري	الثلاثاء	-	-	نظري + عملي	-
٤٠١ (خ ض ر)	فسولوجيا الخضر	٢	-	السادس عشر	إختياري	الأربعاء	-	-	-	-
٤١٢ (ب ز ن)	أشجار وشجيرات ونخيل الزينة	٢	-	الخامس عشر	إختياري	الأربعاء	-	-	نظري + عملي	-
٤١٤ (ب ف ك)	تربية وتحسين وإكثار أشجار الفاكهة	٢	-	الثالث عشر	إختياري	الخميس	-	-	نظري + عملي	-
٤١٧ (ب ز ن)	تداول نباتات الزينة والظبية والطرية	٢	-	السابع عشر	إختياري	الخميس	-	-	-	-

ملحوظة :- مكان التمارين العملية بمعامل الأقسام المعنية

- موعد الإمتحان النظري من الساعة ١١,٣٠ - ١,٣٠ ظهراً



مسارات الطلاب للإلتحاق ببرنامج العلوم الأقتصادية والإجتماعية الزراعية



٣ - برنامج العلوم الإقتصادية والإجتماعية الزراعية

(أ) مقررات المجال الإجبارية : (٣٣) وحدة دراسية

المستوى الثالث والرابع

تدرس : الفصلين الدراسيين

المتطلب السابق	عدد الساعات			المقرر	الرقم الكودي
	وحدة	عملي	نظري		
	٣	٢	٢	إدارة أعمال زراعية	أق ت ٣١٣
أ ج ش ١٠١	٣	٢	٢	السكان والتغير الإجتماعي والتنمية الريفية	أ ج ش ٣٢٢
أ ج ش ١٠١	٣	٢	٢	ديناميكية الجماعة والقيادة	أ ج ش ٣٢٤
	٣	.	٣	أقتصاديات إنتاج زراعي	أق ت ٤٠١
	٣	٢	٢	محاسبة زراعية	أق ت ٤٠٤
	٣	٢	٢	تسويق زراعي	أق ت ٤٠٨
أ ج ش ٢٠١	٣	٢	٢	الإنتشار والتبني وطرق التعليم الإرشادي *	أ ج ش ٤٢٠
أ ج ش ١٠١	٣	٢	٢	البحث والتحليل التشخيصي الإجتماعي والإقتصادي	أ ج ش ٤٢١
أ ج ش ١٠١	٣	٢	٢	المنظمات والمؤسسات الإجتماعية الريفية	أ ج ش ٤٢٢
	٣	٢	٢	الإحصاء الإقتصادي والإجتماعي	أق ت ٤٢٢
أ ج ش ٢٠١	٣	٢	٢	تخطيط وتقييم البرامج الإرشادية	أ ج ش ٤٦١

* يدرس باللغة الإنجليزية

(ب) مقررات إجبارية من تخصصات أخرى مرتبطة بالبرنامج (١٥) وحدة دراسية

المستوى الثالث والرابع

تدرس : الفصلين الدراسيين

المتطلب السابق	عدد الساعات			المقرر	الرقم الكودي
	وحدة	عملي	نظري		
	٣	٢	٢	إدارة التربة والمياه وصيانتها	أ ر ض ٣٢٣
	٣	٢	٢	ثروة حيوانية وداجنة	أ ن ح ٣٣٠
	٣	٢	٢	تغذية إنسان (خاص)	ص ن ع ٣٤٣
	٣	٢	٢	إنتاج المحاصيل البستانية	خ ض ر ٤٠٨
	٣	٢	٢	إنتاج المحاصيل الرئيسية	م ح ص ٤٢٢

(ج) مقررات إختيارية للتوجه اقتصاد : يختار الطالب مقررات تعادل (١٢) وحدة دراسية

الرقم الكودي	المقرر	عدد الساعات		
		نظري	عملي	وحدة
أق ت ٣٠٥	تحليل أسعار زراعية	٢	٢	٣
أق ت ٣٢٣	تقييم المشروعات الزراعية	٢	٢	٣
أق ت ٤٠٥	التجارة الدولية الزراعية	٣	.	٣
أق ت ٤١٦	تمويل زراعي	٢	٢	٣
أق ت ٤٦٥	تنمية إقتصادية وسياسة زراعية	٢	٢	٣

ثانياً : توجه إرشاد زراعي

الرقم الكودي	المقرر	عدد الساعات		
		نظري	عملي	وحدة
أج ش ٣١٧	نظم الإرشاد الزراعي	٢	٢	٣
أج ش ٣١٩	تعليم كبار	٣	.	٣
أج ش ٣٢١	إدارة تنمية الموارد البشرية والطبيعية بالريف	٢	٢	٣
أج ش ٤٠٦	إدارة التنظيمات الإرشادية	٢	٢	٣
أج ش ٤٢٥	مقدمة في تخطيط وتقييم مشروعات التنمية الريفية	٢	٢	٣

المستوى الثالث والرابع : العلوم الاقتصادية والاجتماعية الزراعية ()

كود ورمز القسم	إسم المقرر	ساعات	المتطلب السابق	يوم الامتحان	حالة المقرر	الفصل الدراسي	يوم الدراسة	مواعيد المحاضرات النظرية والدروس العملية			
								نظري + عملي	نظري + عملي	نظري + عملي	نظري + عملي
٣٢٤ (أ ج ش)	ديناميكية الجماعة والقيادة	٣	مقدمة في الاجتماع الريفي	الأول	إجباري	الفصلين	الأحد	١٠-٨,٣٠	١١,٤٥-١٠,١٥	١٢-١٠,٣٠	١٥-١٠,٣٠
٣٣٠ (أ ن ح)	ثروة حيوانية وداجنة	٣	-	الحادي عشر	إجباري	الفصلين	الأحد	-	-	-	-
٣٤٣ (ع ن ح)	تغذية إنسان (خاص)	٣	-	الثامن عشر	إجباري	الفصلين	الأحد	-	-	-	-
٤٢٠ (أ ج ش)	الإنتشار والتبني وطرق التطعيم الإرشادي (باللغة الإنجليزية)	٣	الإرشاد الزراعي	التاسع	إجباري	الفصلين	الأحد	-	-	-	-
٤٠١ (أ ت)	اقتصاديات إنتاج زراعي	٣	-	الأول	إجباري	الفصلين	الاثنين	-	-	-	-
٤٠٨ (أ ت)	تسويق زراعي	٣	-	السابع	إجباري	الفصلين	الاثنين	-	-	-	-
٤٠٨ (أ خ ض ر)	إنتاج المحاصيل البستانية	٣	-	الرابع عشر	إجباري	الفصلين	الاثنين	-	-	-	-
٣١٣ (أ ت)	إدارة أعمال زراعية	٣	-	الثالث	إجباري	الفصلين	الثلاثاء	-	-	-	-
٤٠٤ (أ ت)	محاسبة زراعية	٣	-	الثاني عشر	إجباري	الفصلين	الثلاثاء	-	-	-	-
٤٢٢ (أ ح ص)	إنتاج المحاصيل الرئيسية	٣	-	الخامس عشر	إجباري	الفصلين	الثلاثاء	-	-	-	-
٣٢٣ (أ ر ض)	إدارة التربة والمياه	٣	-	الرابع	إجباري	الفصلين	الأربعاء	-	-	-	-
٤٢١ (أ ج ش)	البحث والتحليل التشخيصي الاجتماعي والإقتصادي	٣	مقدمة في الاجتماع الريفي	العاشر	إجباري	الفصلين	الأربعاء	-	-	-	-
٤٢٢ (أ ج ش)	المنظمات والمؤسسات الاجتماعية الريفية	٣	مقدمة في الاجتماع الريفي	الرابع عشر	إجباري	الفصلين	الأربعاء	-	-	-	-
٣٢٢ (أ ج ش)	السكان والتغير الاجتماعي والتنمية الريفية	٣	مقدمة في الاجتماع الريفي	الخامس	إجباري	الفصلين	الخميس	-	-	-	-
٤٢٢ (أ ت)	الإحصاء الإقتصادي والإجتماعي	٣	-	السادس	إجباري	الفصلين	الخميس	-	-	-	-
٤٦١ (أ ج ش)	تخطيط وتقييم البرامج الإرشادية	٣	الإرشاد الزراعي	السداس عشر	إجباري	الفصلين	الخميس	-	-	-	-

- موعد الامتحان النظري من الساعة ١١,٣٠ - ١,٣٠ ظهراً

ملحوظة :- مكان التمازيم العملية بمعامل الأقسام المعنية



مسارات الطلاب للإلتحاق ببرنامج الأراضي والمياه



٤- برنامج الأراضي والمياه

(أ) مقررات المجال الإجبارية :

(٣٣) وحدة دراسية
المستوى الثالث والرابع

تدرس : الفصلين الدراسيين

المتطلب السابق	عدد الساعات			المقرر	الرقم الكودي
	وحدة	عملي	نظري		
	٣	٢	٢	طبيعة الأراضي والعلاقات المائية	أر ض ٣٠٥
أر ض ٣٢١	٣	٢	٢	تلوث أراضي ومياه ومعالجتها	أر ض ٣١٣
	٣	٢	٢	أساسيات الزراعة العضوية	أر ض ٣١٦
	٢	٢	١	تكوين ومورفولوجيا الأراضي	أر ض ٣١٨
	٤	٤	٢	كيمياء ومعادن الأراضي	أر ض ٣٢١
أر ض ٣٠٥	٣	٢	٢	إدارة الري والصرف المزرعي	أر ض ٣٢٢
أر ض ٣٢١	٣	٢	٢	إصلاح وتحسين الأراضي	أر ض ٣٥٧
أر ض ٣١٦	٣	٢	٢	تدوير المخلفات الزراعية	أر ض ٤١٥
أر ض ٣١٨	٣	٢	٢	حصر وتصنيف وتقييم الأراضي	أر ض ٤١٧
أر ض ٤١٨	٣	٢	٢	الأسمدة وإدارة التسميد	أر ض ٤١٦
	٣	٢	٢	خصوية الأراضي وتغذية النبات *	أر ض ٤١٨

* يدرس باللغة الإنجليزية

(ب) مقررات إجبارية من تخصصات أخرى مرتبطة بالبرنامج (١٥) وحدة دراسية
تدرس : الفصلين الدراسيين المستوى الثالث والرابع

المتطلب السابق	عدد الساعات			المقرر	الرقم الكودي
	وحدة	عملي	نظري		
	٣	٢	٢	أسس علم البيئة	أن ب ٣٠٧
	٢	٢	١	إدارة مشروعات زراعية	أق ت ٣٢٠
م ح ص ١٠١	٣	٢	٢	إنتاج محاصيل حقلية	م ح ص ٣١١
	٣	٢	٢	إنتاج المحاصيل البستانية	خ ض ر ٤٠٨
	٢	٢	١	إرشاد زراعي	أ ج ش ٤١١
	٢	٢	١	محاسبة و تسويق	أق ت ٤٢٠

(ج) مقررات إختيارية يختار الطالب مقررات تعادل (١٢) وحدة دراسية

المتطلب السابق	عدد الساعات			المقرر	الرقم الكودي
	وحدة	عملي	نظري		
م ك ر ١٠١	٣	٢	٢	ميكروبيولوجيا أراضى	م ك ر ٣٠٤
	٣	٢	٢	التغيرات المناخية وتأثيراتها	أر ض ٣٦٢
أر ض ٣٠٥	٣	٢	٢	صيانة وخدمة الأراضى	أر ض ٤٠٥
أر ض ٤١٨	٣	٢	٢	زراعة لا أرضية	أر ض ٤٥٢
	٣	٢	٢	إدارة المحميات الطبيعية	أر ض ٤٦٨

جدول توزيع المحاضرات النظرية والدروس العملية والإختبارات

جامعة القاهرة

كلية الزراعة

المستوى الثالث والرابع (برنامج : الأراضي والمياه)

كود ورمز القسم	إسم المقرر	ساعات	المتطلب السابق	يوم الإمتحان	حالة المقرر	الفصل الدراسي	يوم الدراسة	مواعيد المحاضرات النظرية والدروس العملية			
								نظري + عملي	نظري	عملي	نظري + عملي
٣١٨ (ارض)	تكوين ومورفولوجيا الأراضي	٢	-	السادس	إجباري	الفصلين	الأحد	١١:٤٥-١١:٥٥	١١:٤٥-١١:٥٥	١٠:٣٠-١١:٣٠	نظري + عملي
٣٢١ (ارض)	كيمياء ومعادن الأراضي	٤	-	الثامن	إجباري	الفصلين	الأحد	-	-	-	-
٤١٧ (ارض)	حصر وتصنيف وتقييم الأراضي	٣	تكوين ومورفولوجيا الأراضي	السادس	إجباري	الفصلين	الأحد	-	-	-	-
٣٢٢ (ارض)	إدارة الري والصرف المعرعي	٣	طبيعة الأراضي والعلاقات المائية	العاشر	إجباري	الفصلين	الإثنين	-	-	-	-
٣٥٧ (ارض)	إصلاح وتحسين الأراضي	٣	كيمياء ومعادن الأراضي	الثامن	إجباري	الفصلين	الإثنين	-	-	-	-
٣١٣ (ارض)	تلوث أراضي ومياه ومعالجتها	٣	كيمياء ومعادن الأراضي	الثاني عشر	إجباري	الفصلين	الثلاثاء	-	-	-	-
٣٠٥ (ارض)	طبيعة الأراضي والعلاقات المائية	٣	-	الثاني	إجباري	الفصلين	الأربعاء	-	-	-	-
٤١٦ (ارض)	الأسمدة وإدارة التسميد	٣	خصوبة الأراضي وتغذية النبات	الثاني عشر	إجباري	الفصلين	الأربعاء	-	-	-	-
٤١٨ (ارض)	خصوبة الأراضي وتغذية النبات (باللغة الإنجليزية)	٣	-	الثاني عشر	إجباري	الفصلين	الأربعاء	-	-	-	-
٣١٦ (ارض)	أساسيات الزراعة العضوية	٣	-	الرابع	إجباري	الفصلين	الخميس	-	-	-	-
٤١٥ (ارض)	تطوير المخلفات الزراعية	٣	أساسيات الزراعة العضوية	الرابع	إجباري	الفصلين	الخميس	-	-	-	-

ملحوظة :- مكان التمارين العملية بمعامل الأقسام المعنية

- موعد الإمتحان النظري من الساعة ١١:٣٠ - ١:٣٠ ظهراً

تابع المستوي الثالث والاربع (برنامج: الأراضي والمياه)

مواعيد المحاضرات النظرية والدروس العملية		مواضيع المقررات	حالة المقرر	يوم الامتحان	المتطلب السابق	نوع الامتحان	اسم المقرر	كود ورمز القسم				
٦٤٥-٦٤٥	٥-٣,٣٠								٣,١٥-١,٤٥	١,٣-١,٢	١,١٤-١,١٥	١-٨,٣٠
٨,٣-٧	-	-	-	-	نظري + عملي	الإثنين	الفصلين	إجباري	الرابع عشر	-	إنتاج المحاصيل البستانية	٤٠٨ (رض)
-	-	-	-	-	نظري + عملي	الثلاثاء	الفصلين	إختياري	الرابع عشر	ميكروبيولوجيا زراعية	ميكروبيولوجيا أراضي	٣٠٤ (م)
-	-	-	-	-	نظري + عملي	الثلاثاء	الفصلين	إختياري	الثالث	-	إدارة المحميات الطبيعية	٤٦٨ (رض)
-	-	-	-	-	نظري + عملي	الأربعاء	الفصلين	إختياري	الثامن عشر	-	التغذرات المناخية وتأثيراتها	٣٦٢ (رض)
-	-	نظري + عملي	-	-	-	التاسع	الفصلين	إختياري	التاسع	خصوصية الأراضي وتغذية النبات	زراعة لا أرضية	٤٥٢ (رض)
-	-	-	-	-	نظري + عملي	الخميس	الفصلين	إجباري	الحادي عشر	-	أسس علم البيئة	٣٠٧ (ان ب)
-	-	-	-	-	نظري + عملي	الخميس	الفصلين	إجباري	الخامس عشر	أساسيات محاصيل	إنتاج محاصيل حقلية	٣١١ (ص)
-	-	-	-	-	نظري + عملي	الخميس	الفصلين	إختياري	الثالث عشر	طبقة الأراضي والعلاقات المائية	صيانة وخدمة الأراضي	٤٠٥ (رض)

- موعد الإمتحان النظري من الساعة ١١,٣٠ - ١,٣٠ ظهراً

ملحوظة :- مكان التمارين العملية بمعامل الأقسام المعنية



مسارات الطلاب للإلتحاق ببرنامج علوم الأغذية

المستوى الثالث والرابع

مقررات إجبارية من البرنامج تعادل ٣٣ وحدة

اللبن السائل والمركز والمجفف
تكنولوجيا إزيمات
الأغذية والألبان ومكوناتها
نظم تعبئة وتغليف الأغذية والألبان
المثلجات اللبنية والنواتج الثانوية
الشروط الصحية وإدارة جودة الأغذية والألبان
تغذية إنسان *
هندسة تصنيع الأغذية والألبان
كيمياء وتكنولوجيا الحبوب
ميكروبيولوجيا تصنيع اللبن ومنتجاته
ميكروبيولوجيا تصنيع أغذية ومعالجة مياه ومخلفات

مقررات إجبارية من تخصصات أخرى مرتبطة بالبرنامج (١٥ وحدة)

الميكروبيولوجيا العملية - إنتاج حيوان
ودواجن - إعداد وتداول الحاصلات الزراعية
إدارة مشروعات زراعية - إرشاد زراعي
محاسبة وتسويق

مقررات اختيارية للتوجه بخيار الطالب مقررات تعادل (١٢) وحدة ١- توجه صناعات

تكنولوجيا حفظ الأغذية - تكنولوجيا السكر والمنتجات
الخاصة - تكنولوجيا زيوت غذائية وعطرية ومكسبات
تكنولوجيا منتجات حيوانية - صناعات ميكروبية

٢- توجه ألبان

كيمياء تصنيع اللبن ومنتجاته - الألبان المتخمرة
تقييم اللبن ومنتجاته - تصنيع الجبن - تكنولوجيا نواتج اللبن الدهنية وبيدلاتها

المواد المؤهلة للإلتحاق بالبرامج الدراسية

المقررات الاختيارية بالمستوى الثاني
يتحدد على أساسها البرنامج
الدراسي تبدأ من نهاية الفصل
الدراسي الثالث الفصل الدراسي
لكل طالب

تعادل (١٥) وحدة يختار
الطالب مقررات تعادل
(٩ وحدات) من مقررات
البرنامج الدراسي الذي يريد
الإلتحاق به
+
بالإضافة إلى مقررين
(٦ وحدات) من برنامجين
آخرين

المواد المؤهلة للإلتحاق بالبرامج

أساسيات ألبان
أساسيات صناعات
كيمياء تحليلية

٢- توجه اقتصاد منزلي

تغذية الفئات الحساسة
تنمية الطفل - المسكن
وإدارة الموارد -
الحرف والصناعات
الصغيرة - تخطيط
الوجبات

المستوى الأول والثاني

المقررات الإجبارية للمستويين الأول

والثاني لبرامج اللغة العربية تعادل

٥٧ وحدة

مقدمة في الإجتماع الريفي
نبات زراعي أساسيات العلوم البستانية
حيوان زراعي- كيمياء عضوية
أساسيات محاصيل-ميكروبيولوجيا
زراعية- وراثه (عام)-
فيزياء وأرصاد جوية
أساسيات إقتصاد-أساسيات الإنتاج
الحيواني الداجنى-كيمياء حيوية
-رياضة -لغة إنجليزية
-أساسيات علوم الغذاء والألبان-إحصاء
أساسيات علوم الأراضي-
التفكير العلمي وإعداد التقارير العلمية-
تشريعات الزراعة والبيئة وحقوق الإنسان
أساسيات الهندسة الزراعية
أساسيات وقاية النبات

٥- برنامج علوم الأغذية

(أ) مقررات المجال الإجبارية :

تدرس : الفصلين الدراسيين

(٣٣) وحدة دراسية

المستوى الثالث والرابع

المتطلب السابق	عدد الساعات			المقرر	الرقم الكودي
	وحدة	عملي	نظري		
	٣	٢	٢	اللبن السائل والمركز والمجفف	أ ل ب ٣١٣
	٣	٢	٢	تكنولوجيا إنزيمات	ص ن ع ٣٥٣
	٣	٢	٢	الأغذية والألبان ومكوناتها	أ ل ب ٣١٥
	٣	٢	٢	نظم تعبئة وتغليف الأغذية والألبان	أ ل ب ٣١٦
	٣	٢	٢	المثلجات اللبنية والنواتج الثانوية	أ ل ب ٣١٧
	٣	٢	٢	الشروط الصحية وإدارة جودة الأغذية والألبان	ص ن ع ٣٤٢
	٣	٢	٢	تغذية إنسان *	ص ن ع ٣٤٧
	٣	٢	٢	هندسة تصنيع الأغذية والألبان	ص ن ع ٣٤٩
	٣	٤	١	كيمياء وتكنولوجيا الحبوب	ص ن ع ٤١٠
	٣	٢	٢	ميكروبيولوجيا تصنيع اللبن ومنتجاته	أ ل ب ٤١٥
	٣	٢	٢	ميكروبيولوجيا تصنيع أغذية ومعالجة مياه ومخلفات	ص ن ع ٤٤٤

* يدرس باللغة الإنجليزية

(ب) مقررات إجبارية من تخصصات أخرى مرتبطة بالبرنامج (١٥) وحدة دراسية

تدرس : الفصلين الدراسيين المستوى الثالث والرابع

المتطلب السابق	عدد الساعات			المقرر	الرقم الكودي
	وحدة	عملي	نظري		
	٣	٦	.	الميكروبيولوجيا العملية	م ك ر ٣١٠
	٣	٢	٢	إنتاج حيوان ودواجن	أ ن ح ٣١٤
	٣	٢	٢	إعداد وتداول الحاصلات الزراعية	خ ض ر ٣١٥
	٢	٢	١	إدارة مشروعات زراعية	أ ق ت ٣٢٠
	٢	٢	١	إرشاد زراعي	أ ج ش ٤١١
	٢	٢	١	محاسبة وتسويق	أ ق ت ٤٢٠

(ج) مقررات إختيارية للتوجه : يختار الطالب مقررات تعادل (١٢) وحدة دراسية
أولاً : توجه صناعات غذائية

الرقم الكودي	المقرر	عدد الساعات		
		نظري	عملي	وحدة
ص ن ع ٣٤٥	تكنولوجيا حفظ الأغذية	٢	٢	٣
ص ن ع ٣١٣	تكنولوجيا السكر والمنتجات الخاصة	٢	٢	٣
ص ن ع ٤٠٤	تكنولوجيا زيوت غذائية وعطرية ومكسبات	٢	٢	٣
ص ن ع ٤٠٥	تكنولوجيا منتجات حيوانية	٢	٢	٣
ص ن ع ٤١٤	صناعات ميكروبية	٢	٢	٣

ثانياً : توجه ألبان

الرقم الكودي	المقرر	عدد الساعات		
		نظري	عملي	وحدة
أ ل ب ٣٠١	كيمياء تصنيع اللبن ومنتجاته	٢	٢	٣
أ ل ب ٣٠٤	الألبان المتخمرة	٢	٢	٣
أ ل ب ٣١٤	تقييم اللبن ومنتجاته	٢	٢	٣
أ ل ب ٤١٣	تصنيع الجبن	٢	٢	٣
أ ل ب ٤١٤	تكنولوجيا نواتج اللبن الدهنية وبدائلها	٢	٢	٣

جدول توزيع المحاضرات النظرية والدروس العملية والإمتحانات

جامعة القاهرة
كلية الزراعة

المستوى الثالث والرابع (برنامج علوم الأغذية)

رقم المقرر	مواعيد المحاضرات النظرية والدروس العملية		يوم الدراسة	الفصل الدراسي	حالة المقرر	يوم الإمتحان	المستلزمات السابقة	الساعات	إسم المقرر	كود ورمز القسم
	نظري + عملي	نظري + عملي								
٨٣٠-٧	٦,٤٥-٥,١٥	٥-٣,٣٠	٣,١٥-١,٤٥	١,٣٠-١,١٥	١١,٤٥-١٠,١٥	١٠-٨,٣٠	٣	إنتاج حيوان ودواجن	٣١٤ (أ ن ح)	
-	-	-	-	-	نظري + عملي	التاسع	-	٣	إنتاج حيوان ودواجن	٣١٤ (أ ن ح)
-	-	-	-	-	نظري + عملي	السادس	-	٣	المعلبات اللبنية والناتج الثانوية	٣١٧ (أ ب)
-	-	-	-	-	نظري + عملي	الثالث عشر	-	٣	تكنولوجيا إزيمات	٣٥٢ (ع ن ع)
-	-	-	-	-	نظري + عملي	الأول	-	٣	إعداد وتداول الحاصلات الزراعية	٣١٥ (خ ض ر)
-	-	-	-	-	نظري + عملي	الثالث	-	٣	الشروط الصحية وإدارة جودة الأغذية والألبان	٣٤٢ (ع ن ع)
-	-	-	-	-	نظري + عملي	العاشر	-	٣	تغذية إنسان (باللغة الإنجليزية)	٣٤٧ (ع ن ع)
-	-	-	-	-	نظري + عملي	السادس عشر	-	٣	اللبن السائل والمركز والمجفف	٣١٣ (أ ب)
-	-	-	-	-	نظري + عملي	الحادي عشر	-	٣	هندسة تصنيع الأغذية والألبان	٣٤٩ (ع ن ع)
-	-	-	-	-	نظري + عملي	السابع عشر	-	٣	ميكروبيولوجيا تصنيع أغذية ومعالجة مياه ومخلفات	٤٤٤ (ع ن ع)
-	-	-	-	-	عملي	-	-	٣	الميكروبيولوجيا العملية	٣١٠ (م ك ر)
-	-	-	-	-	نظري + عملي	الرابع	-	٣	الأغذية والألبان ومكوناتها	٣١٥ (أ ب)
-	-	-	-	-	نظري + عملي	الثاني	-	٣	نظم تعبئة وتغليف الأغذية والألبان	٣١٦ (أ ب)
-	-	-	-	-	نظري (ساعة) + عملي	الثامن	-	٣	كيمياء وتكنولوجيا الحبوب	٤١٠ (ع ن ع)
-	-	-	-	-	نظري + عملي	الخامس عشر	-	٣	ميكروبيولوجيا تصنيع اللبن ومنتجاته	٤١٥ (أ ب)

ملحوظة :- مكان التمارين العملية بمعمل الأقسام المعدنية

- موعد الإمتحان النظري من الساعة ١١,٣٠ - ١,٣٠ ظهراً

جدول توزيع المحاضرات النظرية والدروس العملية والإمتحانات

جامعة القاهرة
كلية الزراعة

تابع المستوي الثالث والرابع (برنامج علوم الأخصائية)

مواضيع المحاضرات النظرية والدروس العملية		يوم الدراسة		حالة المقرر		يوم الإمتحان		المتطلب السابق		إجمالي		إسم المقرر		كود ورمو القسم	
٨٣٠-٧	٦٤٥-١٥	٥-٣٣٠	٣١٥-١٤٥	١٣-١٢	١١٤٥-١٠١٥	١٠-٨٣٠									
-	-	-	-	-	-	نظري (ساعة)									
-	ساعتان (أ)	ساعتان	-	-	نظري (ساعة)	-									
-	-	ساعتان (ب)	ساعتان	-	-	-									
-	-	-	-	-	ساعتان (ج)	ساعتان									
-	ساعتان (د)	ساعتان	-	-	-	-									
-	-	ساعتان (و)	ساعتان	-	ساعتان (هـ)	ساعتان									
-	-	-	-	-	نظري (ساعة)	-									
-	-	ساعتان (أ)	ساعتان	-	-	-									
-	ساعتان (ب)	ساعتان	-	-	-	-									
-	-	-	-	-	ساعتان (ج)	ساعتان									
-	-	ساعتان (د)	ساعتان	-	-	نظري (ساعة)									
-	-	ساعتان (و)	ساعتان	-	ساعتان (هـ)	ساعتان									
-	-	-	-	-	-	-									
-	-	ساعتان (أ)	ساعتان	-	-	نظري (ساعة)									
-	ساعتان (ب)	ساعتان	-	-	-	-									
-	-	-	-	-	ساعتان (ج)	ساعتان									
-	-	ساعتان (د)	ساعتان	-	-	نظري (ساعة)									
-	-	ساعتان (و)	ساعتان	-	ساعتان (هـ)	ساعتان									

- موعد الإمتحان النظري من الساعة ١١,٣٠ - ١٣,٣٠ ظهراً

- مكان التمارين العملية بمعامل الأقسام المعنية

جدول توزيع المحاضرات النظرية والدروس العملية والامتحانات

جامعة القاهرة
كلية الزراعة

نتائج المستوى الثالث والرابع (برنامج علوم الأغذية : توجه صفائح غذائية)

كود ورمز القسم	إسم المقرر	ساعات	المتطلب السابق	يوم الإمتحان	حالة المقرر	الفصل الدراسي	يوم الدراسة	مواعيد المحاضرات النظرية والدروس العملية			
								نظري + عملي	نظري	عملي	نظري + عملي
٣٤٥ (ع ٣)	تكنولوجيا حفظ الأغذية	٣	-	السادس عشر	إختياري	الفصلين	الأحد	١١:٤٥-١١:٥٥	١٢:٠٥-١٢:١٥	١١-٨,٣٠	
٤٠٤ (ع ٣)	تكنولوجيا زيوت غذائية وعطرية ومكسبات	٣	-	الخامس	إختياري	الفصلين	الإثنين	-	-	-	
٣١٣ (ع ٣)	تكنولوجيا السكر والمنتجات الخاصة	٣	-	الحادي عشر	إختياري	الفصلين	الثلاثاء	-	-	-	
٤٠٥ (ع ٣)	تكنولوجيا منتجات حيوانية	٣	-	الثالث عشر	إختياري	الفصلين	الثلاثاء	-	-	-	
٤١٤ (ع ٣)	صناعات ميكروبية	٣	-	الثاني	إختياري	الفصلين	الأربعاء	-	-	-	

نتائج المستوى الثالث والرابع (برنامج علوم الأغذية : توجه ألبان)

كود ورمز القسم	إسم المقرر	ساعات	المتطلب السابق	يوم الإمتحان	حالة المقرر	الفصل الدراسي	يوم الدراسة	مواعيد المحاضرات النظرية والدروس العملية			
								نظري + عملي	نظري	عملي	نظري + عملي
٣١٤ (أ ل ب)	تقييم اللبن ومنتجاته	٣	-	السابع عشر	إختياري	الفصلين	الإثنين	١١:٤٥-١٢:٠٥	١٢:٠٥-١٢:١٥	١١-٨,٣٠	
٣٠٤ (أ ل ب)	الألبان المتخمرة	٣	-	السابع	إختياري	الفصلين	الثلاثاء	-	-	-	
٤١٤ (أ ل ب)	تكنولوجيا نواتج اللبن الدهنية وبيدلاتها	٣	-	الثامن عشر	إختياري	الفصلين	الثلاثاء	-	-	-	
٤١٣ (أ ل ب)	تصنيع الجبن	٣	-	الثالث	إختياري	الفصلين	الأربعاء	-	-	-	
٣٠١ (أ ل ب)	كيمياء تصنيع اللبن ومنتجاته	٣	-	الرابع عشر	إختياري	الفصلين	الخميس	-	-	-	

موعد الإمتحان النظري من الساعة ١١,٣٠ - ١,٣٠ ظهراً

ملحوظة :- مكان التمارين العملية بمعامل الأقسام المعنية

جدول توزيع المحاضرات النظرية والدروس العملية والإمتحانات

جامعة القاهرة
كلية الزراعة

تابع المستوي الثالث والرابع (برنامج علوم الأغذية : توجّه اقتصاد منزلي)

كود ورز القسم	إسم المقرر	ساعات	المتطلب السابق	يوم الإمتحان	حالة المقرر	الفصل الدراسي	مواعيد المحاضرات النظرية والدروس العملية	
							يوم الدراسة	الفصل الدراسي
٤٦٥ (ع ن ع)	تغذية الفئات الحساسة	٣	-	العاشر	إختياري	الأحد	١١،٤٥ - ١١،١٥	١٠ - ٨،٣٠
٤٦٣ (ع ن ع)	تنمية الطفل	٣	-	السادس عشر	إختياري	الإثنين	١٢،٣٠ - ١٢	١١،٤٥ - ١١،١٥
٤٦٢ (ع ن ع)	المسكن وإدارة الموارد	٣	-	الرابع	إختياري	الإثنين	-	-
٤٦٦ (ع ن ع)	الحرف والصناعات الصغيرة	٣	-	الحادي عشر	إختياري	الثلاثاء	١١،٣٠ - ١١،١٥	١١،٤٥ - ١١،١٥
٤٦٤ (ع ن ع)	تخطيط الوجبات	٣	-	السلع	إختياري	الخميس	١٢،٣٠ - ١٢	١١،٤٥ - ١١،١٥

- موعد الإمتحان النظري من الساعة ١١،٣٠ - ١١،٣٠ ظهراً

ملحوظة :- مكان التمارين العملية بمعامل الأقسام المعنية



مسارات الطلاب للإلتحاق ببرنامج وقاية النبات

المستوى الثالث والرابع

مقررات إجبارية من البرنامج تعادل ٣٣ وحدة

آفات نيماتودية - أمراض نبات فطرية
تربية نحل العسل وديدان الحرير - مكافحة الحيوية
حشرات إقتصادية (١) -سمية مبيدات
الحشرات الناقلة لأمراض النبات - آفات أكاروسية
أمراض نبات بكتيرية وفيروسية * - الإختبارات
والتقديرات الحيوية للمبيدات - الإدارة المتكاملة
للآفات

مقررات إجبارية من تخصصات أخرى مرتبطة بالبرنامج (١٥ وحدة)

الحشائش ومقاومتها - إنتاج محاصيل حقلية
- إدارة مشروعات زراعية - إنتاج المحاصيل
البيستانية - إرشاد زراعي - محاسبة وتسويق

مقررات اختيارية للتوجه يختار الطالب

مقررات تعادل (١٢) وحدة

١- توجه حشرات إقتصادية

إدارة مناحل - تطبيقات مكافحة الحيوية
القوارض والطيور الضارة - بيئة وفسولوجي حشرات
حشرات إقتصادية (٢)

٢- توجه مبيدات الآفات

تحليل مبيدات - القوارض والطيور الضارة - تلوث
البيئة بالمبيدات
مستحضرات المبيدات - مبيدات فطريات وحشائش

المواد المؤهلة للإلتحاق بالبرامج الدراسي

المقررات الإختيارية بالمستوي الثاني
يتحدد على أساسها البرنامج
الدراسي تبدأ من نهاية الفصل
الدراسي الثالث الفصل الدراسي
لكل طالب
تعادل (١٥) وحدة يختار
الطالب مقررات تعادل
(٩ وحدات) من مقررات
البرنامج الدراسي الذي يريد
الإلتحاق به
بالإضافة إلى مقررين
(٦ وحدات) من برنامجين
آخرين

المقررات المؤهلة للإلتحاق بالبرنامج

أساسيات حشرات
أساسيات أمراض النبات
مبيدات الآفات

٣- توجه أمراض النبات

آفات وطفيليات لا فقارية - مورفولوجي
وتقسيم فطر - تشخيص أمراض النبات
ديناميكية مقاومة النبات للأمراض
آفات وأمراض ما بعد الحصاد

المستوى الأول والثاني

المقررات الإجبارية للمستويين الأول والثاني لبرامج اللغة العربية تعادل

٥٧ وحدة

مقدمة في الإجتماع الريفي
نبات زراعي أساسيات العلوم البيستانية
حيوان زراعي - كيمياء عضوية
أساسيات محاصيل-ميكروبيولوجيا
زراعية - وراثه (عام) -
فيزياء وأرصاد جوية
أساسيات إقتصاد - أساسيات الإنتاج
الحيواني الداغنى كيمياء حيوية
رياضة - لغة إنجليزية
- أساسيات علوم الغذاء والألبان - إحصاء
أساسيات علوم الأراضي -
التفكير العلمي وإعداد التقارير العلمية -
تشريعات الزراعة والبيئة وحقوق الإنسان
أساسيات الهندسة الزراعية
أساسيات وقاية النبات

٦- برنامج وقاية النبات

(أ) مقررات المجال الإجبارية :

(٣٣) وحدة دراسية
المستوى الثالث والرابع

تدرس : الفصلين الدراسيين

المتطلب السابق	عدد الساعات			المقرر	الرقم الكودي
	وحدة	عملي	نظري		
ح ي و ١٠١	٣	٢	٢	آفات نيماتودية	ح ي و ٣٠٣
أم ر ٣٠١	٣	٢	٢	أمراض نبات فطرية	أم ر ٣٠٦
	٣	٢	٢	تربية نحل العسل وديدان الحرير	ح ش ر ٣٠٩
	٣	٢	٢	المكافحة الحيوية	ح ش ر ٣١٦
	٣	٢	٢	حشرات إقتصادية (١)	ح ش ر ٣١٧
	٣	٢	٢	سمية مبيدات	ح ش ر ٣١٨
	٣	٢	٢	الحشرات الناقلة لأمراض النبات	ح ش ر ٤٠١
ح ي و ١٠١	٣	٢	٢	آفات أكاروسية	ح ي و ٤٠٥
أم ر ٣٠١	٣	٢	٢	أمراض نبات بكتيرية وفيروسية *	أم ر ٤٠٤
	٣	٢	٢	الإختبارات والتقديرات الحيوية للمبيدات	ح ش ر ٤٠٧
	٣	٢	٢	الإدارة المتكاملة للآفات	ح ش ر ٤١٩

* يدرس باللغة الإنجليزية

(ب) مقررات إجبارية من تخصصات أخرى مرتبطة بالبرنامج (١٥) وحدة دراسية

المستوى الثالث والرابع

تدرس : الفصلين الدراسيين

المتطلب السابق	عدد الساعات			المقرر	الرقم الكودي
	وحدة	عملي	نظري		
	٣	٢	٢	الحشائش ومقاومتها	م ح ص ٣٠٥
م ح ص ١٠١	٣	٢	٢	إنتاج محاصيل حقلية	م ح ص ٣١١
	٢	٢	١	إدارة مشروعات زراعية	أ ق ت ٣٢٠
	٣	٢	٢	إنتاج المحاصيل البستانية	خ ض ر ٤٠٨
	٢	٢	١	إرشاد زراعي	أ ج ش ٤١١
	٢	٢	١	محاسبة وتسويق	أ ق ت ٤٢٠

(ج) مقررات إختيارية للتوجه : يختار الطالب مقررات تعادل (١٢) وحدة دراسية
أولاً : توجه حشرات إقتصادية

الرقم الكودي	المقرر	عدد الساعات			المتطلب السابق
		نظري	عملي	وحدة	
ح ش ر ٣١١	إدارة مناحل	٢	٢	٣	ح ش ر ٣٠٩
ح ش ر ٤٢٣	تطبيقات مكافحة الحوية	٢	٢	٣	
ح ي و ٤٠٣	القوارض والطيور الضارة	٢	٢	٣	ح ي و ١٠١
ح ش ر ٤٢٠	بيئة وفسولوجي حشرات	٢	٢	٣	ح ش ر ٢٠١
ح ش ر ٤٢٢	حشرات إقتصادية (٢)	٢	٢	٣	

ثانياً : توجه مبيدات الآفات

الرقم الكودي	المقرر	عدد الساعات			المتطلب السابق
		نظري	عملي	وحدة	
ح ش ر ٣٦٢	تحليل مبيدات	٢	٢	٣	
ح ي و ٤٠٣	القوارض والطيور الضارة	٢	٢	٣	ح ي و ١٠١
ح ش ر ٤٢١	تلوث البيئة بالمبيدات	٢	٢	٣	
ح ش ر ٤٦٥	مستحضرات المبيدات	٢	٢	٣	
ح ش ر ٤٧٢	مبيدات فطريات وحشائش	٢	٢	٣	

ثالثاً : توجه أمراض نبات

الرقم الكودي	المقرر	عدد الساعات			المتطلب السابق
		نظري	عملي	وحدة	
ح ي و ٣٠٤	آفات وطفيليات لا فقارية	٢	٢	٣	ح ي و ١٠١
أم ر ٣٠٩	مورفولوجي وتقسيم فطر	٢	٢	٣	أم ر ٣٠١
أم ر ٣٥٣	تشخيص أمراض النبات	٢	٢	٣	أم ر ٣٠١
أم ر ٤٠٧	ديناميكية مقاومة النبات للأمراض	٢	٢	٣	أم ر ٣٠١
أم ر ٤٠٩	آفات وأمراض ما بعد الحصاد	٢	٢	٣	

جدول توزيع المحاضرات النظرية والدروس العملية والإمتحانات

جامعة القاهرة
كلية الزراعة

المستوى الثالث والرابع (برنامج: وقاية النباتات)

كود ورقم القسم	إسم المقرر	عدد الساعات	المتطلب السابق	يوم الإمتحان	حالة المقرر	الفصل الدراسي	يوم الدراسة	مواعيد المحاضرات النظرية والدروس العملية			
								١٠-٨,٣٠	١١,٤٥-١٠,١٥	١٢,٣٠-١١	١٣,٤٥-١٢
٣١٦ (ح ض ر)	المكافحة الحيوية	٣	-	الثالث	إجباري	الفصلين	الأحد	-	-	-	نظري + عملي
٣١٨ (ح ض ر)	سمية مبيدات	٣	-	التاسع	إجباري	الفصلين	الأحد	-	-	-	نظري + عملي
٤٠٤ (م ا)	أمراض نبات بكثيرة وفروسية (بالغة الإنجليزية)	٣	أساسيات أمراض نبات	السادس	إجباري	الفصلين	الأحد	-	-	-	نظري + عملي
٤٠٧ (ح ض ر)	الإختبارات والتقويرات الحيوية للمبيدات	٣	-	العاشر	إجباري	الفصلين	الأحد	-	-	-	نظري + عملي
٣٠٣ (ح ي و)	أفات نيماتودية	٣	حيوان زراعي	السابع	إجباري	الفصلين	الإثنين	-	-	-	نظري + عملي
٤٠١ (ح ض ر)	الحشرات الناقلة لأمراض النبات	٣	-	الثاني عشر	إجباري	الفصلين	الإثنين	-	-	-	نظري + عملي
٤٠٨ (ح ض ر)	إنتاج المحاصيل البستانية	٣	-	الرابع عشر	إجباري	الفصلين	الإثنين	-	-	-	نظري + عملي
٣٠٥ (ح ص)	الضفادش ومقاومتها	٣	-	الثالث	إجباري	الفصلين	الثلاثاء	-	-	-	نظري + عملي
٣٠٩ (ح ض ر)	تربية نحل العسل وديان الحرير	٣	-	السابع	إجباري	الفصلين	الثلاثاء	-	-	-	نظري + عملي
٣١٧ (ح ض ر)	حشرات إفتصادية (١)	٣	-	الخامس	إجباري	الفصلين	الأربعاء	-	-	-	نظري + عملي
٤٠٥ (ح ي و)	أفات أكاروسية	٣	حيوان زراعي	العاشر	إجباري	الفصلين	الأربعاء	-	-	-	نظري + عملي
٤١٩ (ح ض ر)	الإدارة المتكاملة للأفات	٣	-	الثالث عشر	إجباري	الفصلين	الأربعاء	-	-	-	نظري + عملي
٣٠٦ (م ا)	أمراض نبات فطرية	٣	أساسيات أمراض نبات	الأول	إجباري	الفصلين	الخميس	-	-	-	نظري + عملي
٣١١ (ح ص)	إنتاج محاصيل حقلية	٣	أساسيات محاصيل	الخامس عشر	إجباري	الفصلين	الخميس	-	-	-	نظري + عملي

ملحوظة :- مكان التمارين العملية بمعامل الأقسام المعنية

- موعد الإمتحان النظري من الساعة ١١,٣٠ - ١,٣٠ ظهراً

جدول توزيع المحاضرات النظرية والدروس العملية والإمتحانات

جامعة القاهرة
كلية الزراعة

تابع المستوي الثالث والرابع (برنامج وقاية النباتات : توجه حشرات إقتصادية) .

كود ورقم القسم	إسم المقرر	عدد الساعات	المتطلب السابق	يوم الإمتحان	حالة المقرر	الفصل الدراسي	يوم الدراسة	مواعيد المحاضرات النظرية والدروس العملية		
								نظري + عملي	نظري + عملي	نظري + عملي
٣١١ (ح ش ر)	إدارة مناخ	٣	تربية نحل العسل ونباتان الحبر	العاشر	إختياري	الفصلين	الأحد	١١:٤٥-١٠:١٥	١١:٣٠-١٢	١٠-٨,٣٠
٤٢٠ (ح ش ر)	بنية وفسولوجي حشرات	٣	أساسيات حشرات	الثاني	إختياري	الفصلين	الإثنين	-	-	-
٤٢٢ (ح ش ر)	حشرات إقتصادية (٢)	٣	-	الثامن	إختياري	الفصلين	الثلاثاء	نظري + عملي	-	-
٤٢٣ (ح ش ر)	تطبيقات مكافحة الحوية	٣	-	الخامس	إختياري	الفصلين	الثلاثاء	نظري + عملي	-	-
٤٠٣ (و ي)	القوارض والظهور الضارة	٣	حيوان زراعي	الأول	إختياري	الفصلين	الخميس	نظري + عملي	-	-

تابع المستوي الثالث والرابع (برنامج وقاية النباتات : توجه مبيدات الآفات) .

كود ورقم القسم	إسم المقرر	عدد الساعات	المتطلب السابق	يوم الإمتحان	حالة المقرر	الفصل الدراسي	يوم الدراسة	مواعيد المحاضرات النظرية والدروس العملية		
								نظري + عملي	نظري + عملي	نظري + عملي
٣٦٢ (ح ش ر)	تحليل مبيدات	٣	-	الثاني عشر	إختياري	الفصلين	الإثنين	-	-	١٠-٨,٣٠
٤٦٥ (ح ش ر)	مستحضرات المبيدات	٣	-	الثاني عشر	إختياري	الفصلين	الثلاثاء	نظري + عملي	-	-
٤٧٢ (ح ش ر)	مبيدات فطريات وحشائش	٣	-	الحادي عشر	إختياري	الفصلين	الأربعاء	-	-	-
٤٠٣ (و ي)	القوارض والظهور الضارة	٣	حيوان زراعي	الأول	إختياري	الفصلين	الخميس	نظري + عملي	-	-
٤٢١ (ح ش ر)	تلوث البيئة بالمبيدات	٣	-	السبع عشر	إختياري	الفصلين	الخميس	نظري + عملي	-	-

ملحوظة :- مكان التمارين العملية بمعامل الأقسام المعنية

موعد الإمتحان النظري من الساعة ١١,٣٠ - ١,٣٠ ظهراً

تابع المستوي الثالث والرابع (برنامج وقاية النباتات : توجه أمراض نبات)

٨٠٣٠-٧	مواعيد المحاضرات النظرية والمدرّوس العملية				يوم الدراسة	الفصل الدراسي	حالة المقرر	يوم الإمتحان	المتطلب السابق	٣٦ ٣٥ ٣٤	إسم المقرر	كود ورمز القسم
	٦,٤٥-٥,١٥	٥-٣,٣٠	٣,١٥-١,٤٥	١,٣٠-١,١٥								
-	نظري + عملي	-	-	-	الإثنين	الفصلين	إختياري	الثالث	أساسيات أمراض نبات	٣	مورفولوجي وتقسيم فطر	٣٠٩ (م ر)
-	-	-	-	نظري + عملي	الثلاثاء	الفصلين	إختياري	السادس عشر	-	٣	أفات وأمراض ما بعد الحصاد	٤٠٩ (م ر)
-	نظري + عملي	-	-	-	الأربعاء	الفصلين	إختياري	الحادي عشر	حيوان زراعي	٣	أفات وطفيليات لا فقارية	٣٠٤ (و ع)
-	نظري + عملي	-	-	-	الأربعاء	الفصلين	إختياري	الرابع	أساسيات أمراض نبات	٣	تشخيص أمراض النبات	٣٥٣ (م ر)
-	-	-	-	نظري + عملي	الخميس	الفصلين	إختياري	الثامن عشر	أساسيات أمراض نبات	٣	ديناميكية مقاومة النبات للأمراض	٤٠٧ (م ر)

- موعد الإمتحان النظري من الساعة ١١,٣٠ - ١,٣٠ ظهراً

ملحوظة: - مكان التمارين العملية بمعامل الأقسام المعنية



مسارات الطلاب للإلتحاق ببرنامج التكنولوجيا الحيوية

المستوى الثالث والرابع

المواد المؤهلة للإلتحاق بالبرامج الدراسية

المستوى الأول والثاني

مقررات إجبارية من البرنامج تعادل ٣٢ وحدة

كيمياء الإنزيمات والتمثيل الغذائي
فسيولوجيا كائنات دقيقة
كيمياء طبيعية حيوية
كيمياء البروتينات والأحماض النووية
وراثة كائنات دقيقة
وراثة سيتولوجية
بنية كائنات دقيقة
وراثة جزيئية
وراثة المناعة
تقسيم كائنات دقيقة
كيمياء البيولوجيا الجزيئية والمناعة *

مقررات إجبارية من تخصصات أخرى مرتبطة بالبرنامج (١٥ وحدة)

إنتاج النباتات الطبية والعطرية
إكثار وإنتاج شتلات الفاكهة
إدارة مشروعات زراعية
أسس تربية محاصيل
إرشاد زراعي

مقررات اختيارية للتوجه بخيار الطالب

مقررات تعادل (١٢) وحدة

كيمياء كربوهيدرات - كيمياء زيوت ودهون
كيمياء التحليل الكيميائي بالطرق الطبيعية
كيمياء حيوية نباتية والمركبات الثانوية - كيمياء
فيتامينات وهرمونات - طفور ومطفرات
وراثة كمية - هندسة وراثية - الجينوم النباتي
والترية الجزيئية - وراثه تطبيقية - ميكروبيولوجيا
عام - المناعة - الميكروبيولوجيا العملية -
التكنولوجيا الحيوية البيئية - ميكروبيولوجيا
العمليات الصناعية

المقررات الاختيارية بالمستوي الثاني
يتحدد على أساسها البرنامج
الدراسي تبدأ من نهاية الفصل
الدراسي الثالث الفصل الدراسي
لكل طالب

تعادل (١٥) وحدة يختار

الطالب مقررات تعادل

(٩ وحدات) من مقررات

البرنامج الدراسي الذي يريد

الإلتحاق به

+

بالإضافة إلى مقررين

(٦ وحدات) من برنامجين

آخرين

المواد المؤهلة للإلتحاق بالبرامج

كيمياء تحليلية

التكنولوجيا الحيوية للميكروبات

وراثه حديثة

المقررات الإجبارية للمستويين الأول

والثاني لبرامج اللغة العربية تعادل

٥٧ وحدة

مقدمة في الإجتماع الريفي
نبات زراعي أساسيات العلوم البستانية
حيوان زراعي- كيمياء عضوية
أساسيات محاصيل-ميكروبيولوجيا
زراعية- وراثه (عام)-
فيزياء وأرصاد جوية
أساسيات إقتصاد-أساسيات الإنتاج
الحيواني الداجنى-كيمياء حيوية
رياضة لغة إنجليزية
-أساسيات علوم الغذاء والألبان-إحصاء
أساسيات علوم الأراضى-
التفكير العلمي وإعداد التقارير العلمية-
تشريعات الزراعة والبيئة وحقوق الإنسان
أساسيات الهندسة الزراعية
أساسيات وقاية النبات

٨- برنامج التكنولوجيا الحيوية

(أ) مقررات إجبارية تعادل

(٣٢ وحدة دراسية)

تدرس : الفصلين الدراسيين

المستوي الثالث والرابع

الرقم الكودي	المقرر	عدد الساعات			المتطلب السابق
		نظري	عملي	وحدة	
ك م ح ٣٠١	كيمياء الإنزيمات والتمثيل الغذائي	٢	٢	٣	ك م ح ١٠١-ك م ح ١٠٢ ك م ح ٢٠١
م ك ر ٣٠٣	فسبيولوجيا كائنات دقيقة	٢	٢	٣	
ك م ح ٣١٤	كيمياء طبيعية حيوية	٢	٢	٣	ك م ح ١٠١-ك م ح ١٠٢ ك م ح ٢٠١
ك م ح ٣١٥	كيمياء البروتينات والأحماض النووية	٢	٢	٣	
و ر ث ٣٠٣	وراثه كائنات دقيقة	٢	٢	٣	
و ر ث ٤٠١	وراثه سيتولوجية	٢	٢	٣	
م ك ر ٤٠٢	بيئة كائنات دقيقة	٢	٢	٣	
و ر ث ٤٠٣	وراثه جزيئية	٢	٢	٣	
و ر ث ٤٠٤	وراثه المناعة	١	٢	٢	
م ك ر ٤٠٤	تقسيم كائنات دقيقة	٢	٢	٣	
ك م ح ٤١٥	كيمياء البيولوجيا الجزيئية والمناعة *	٢	٢	٣	ك م ح ١٠١ ك م ح ١٠٢ ك م ح ٢٠١

* يدرس باللغة الإنجليزية

(ب) مقررات إجبارية من تخصصات أخرى مرتبطة بالبرنامج (١٥) وحدة دراسية

المستوي الثالث والرابع

تدرس الفصلين الدراسيين

الرقم الكودي	المقرر	عدد الساعات			المتطلب السابق
		نظري	عملي	وحدة	
ب ز ن ٣٠٣	إنتاج النباتات الطبية والعطرية	٢	٢	٣	
ب ف ك ٣٠٧	إكثار وإنتاج شتلات الفاكهة	٢	٢	٣	
أ ق ت ٣٢٠	إدارة مشروعات زراعية	١	٢	٢	
م ح ص ٤٠٥	أسس تربية محاصيل	٢	٢	٣	
أ ج ش ٤١١	إرشاد زراعي	١	٢	٢	
أ ق ت ٤٢٠	محاسبة وتسويق	١	٢	٢	

(ج) مقررات إختيارية

يختار الطالب مقررات تعادل (١٢ وحدة دراسية)

المتطلب السابق	عدد الساعات			المقرر	الرقم الكودي
	وحدة	عملي	نظري		
	٣	٢	٢	كيمياء كربوهيدرات	ك م ح ٣٠٤
	٣	٢	٢	كيمياء زيوت ودهون	ك م ح ٤١٠
ك م ح ٣١٤	٣	٢	٢	كيمياء التحليل الكيميائي بالطرق الطبيعية	ك م ح ٤١٣
	٣	٢	٢	كيمياء حيوية نباتية والمركبات الثانوية	ك م ح ٤١٤
	٣	٢	٢	كيمياء فيتامينات وهرمونات	ك م ح ٤١٦
	٣	٢	٢	طفور ومطفرات	ورث ٣٥١
	٣	٢	٢	وراثة كمية	ورث ٣٥٢
	٣	٢	٢	هندسة وراثية	ورث ٤٠٢
	٣	٢	٢	الجينوم النباتي والتربية الجزيئية	ورث ٤٠٨
	٣	٢	٢	وراثة تطبيقية	ورث ٤٥٢
	٣	٢	٢	ميكروبيولوجيا عام	م ك ر ٣٠١
	٣	٢	٢	المناعة	م ك ر ٣٠٥
	٣	٦	-	الميكروبيولوجيا العملية	م ك ر ٣١٠
	٣	٢	٢	التكنولوجيا الحيوية البيئية	م ك ر ٤١٠
	٣	٢	٢	ميكروبيولوجيا العمليات الصناعية	م ك ر ٤٥٩

المستوي الثالث والرابع (برنامج: التكنولوجيا الحيوية)

مواعيد المحاضرات النظرية والدروس العملية		يوم	الفصل الدراسي	حالة المقرر	يوم الإمتحان	المتطلب السابق	نوع	إسم المقرر	كود ورمز القسم
٦٤٥-٥١٥	٥-٣٣٠								
-	-	-	الفصلين	إجباري	الأول	-	٣	وراثة كانتات دقيقة	٣٠٣ (ورث)
-	عملي + نظري	-	الفصلين	إجباري	السادس عشر	-	٣	إنتاج النباتات الطبية والعطرية	٣٠٣ (ب ز ن)
-	نظري + عملي	-	الفصلين	إجباري	الخامس	-	٣	إكثار وإنتاج شتلات الفاكهة	٣٠٧ (ب ف ك)
-	نظري + عملي	نظري + عملي	الفصلين	إجباري	الثامن عشر	كيمياء عضوية + كيمياء حيوية + كيمياء تحليلية	٣	كيمياء الإنزيمات والتمثيل الغذائي	٣٠١ (ك م ح)
-	نظري + عملي	نظري + عملي	الفصلين	إجباري	السادس	كيمياء عضوية + كيمياء حيوية + كيمياء تحليلية	٣	كيمياء طبيعية حيوية	٣١٤ (ك م ح)
-	نظري + عملي	-	الفصلين	إجباري	الربع	-	٢	وراثة المناعة	٤٠٤ (ورث)
-	نظري + عملي	نظري + عملي	الفصلين	إجباري	الثامن عشر	-	٣	أسس تربية محاصيل	٤٠٥ (م ح ص)
-	نظري + عملي	نظري + عملي	الفصلين	إجباري	الحادي عشر	-	٣	كيمياء البروتينات والأحماض النووية	٣١٥ (ك م ح)
-	نظري + عملي	نظري + عملي	الفصلين	إجباري	التاسع	-	٣	بنية كانتات دقيقة	٤٠٢ (م ك ر)
-	نظري + عملي	-	الفصلين	إجباري	الثالث	-	٣	وراثة سيتولوجية	٤٠١ (ورث)
-	نظري + عملي	نظري + عملي	الفصلين	إجباري	الخامس عشر	-	٣	تقسيم كانتات دقيقة	٤٠٤ (م ك ر)
-	نظري + عملي	-	الفصلين	إجباري	العاشر	-	٣	فسولوجيا كانتات دقيقة	٣٠٣ (م ك ر)
-	نظري + عملي	نظري + عملي	الفصلين	إجباري	السابع عشر	-	٣	وراثة جزئية	٤٠٣ (ورث)
-	نظري + عملي	نظري + عملي	الفصلين	إجباري	الرابع عشر	كيمياء عضوية + كيمياء حيوية + كيمياء تحليلية	٣	كيمياء البيولوجيا الجزيئية والمناعة (باللغة الإنجليزية)	٤١٥ (ك م ح)

- موعد الإمتحان النظري من الساعة ١١,٣٠ - ١,٣٠ ظهراً

ملحوظة :- مكان التمارين العملية بمعامل الأقسام المعنية

جدول توزيع المحاضرات النظرية والدروس العملية والإمتحانات

جامعة القاهرة
كلية الزراعة

تابع المستوي الثالث والرابع (برنامج التكنولوجيا الحيوية : مقررات إختيارية)
يختار الطالب مقررات تعامل (١٢ وحدة دراسية)

كود ورقم القسم	إسم المقرر	ساعات	المتطلب السابق	يوم الإمتحان	حالة المقرر	الفصل الدراسي	يوم الدراسة	مواعيد المحاضرات النظرية والدروس العملية					
								نظري + عملي	نظري	عملي	نظري + عملي		
٤١٠ (م ك ر)	التكنولوجيا الحيوية البينية	٣	-	السادس	إختياري	الفصلين	الأحد	١٠-٨,٣٠	١١,٤٥-١٠,١٥	١٢,٣٠-١١	١٣,٠٠-١١,٤٥	١٤,١٥-١٠,٣٠	١٥,٣٠-١٤,١٥
٣٥٢ (و ر ث)	وراثة كمية	٣	-	الحادي عشر	إختياري	الفصلين	الإثنين	-	-	-	-	-	-
٤١٠ (ك م ج)	كيمياء زيوت ودهون	٣	-	العاشر	إختياري	الفصلين	الإثنين	-	-	-	-	-	-
٤١٤ (ك م ج)	كيمياء حيوية نباتية والمركبات الثانوية	٣	-	الحادي عشر	إختياري	الفصلين	الإثنين	نظري + عملي	-	-	-	-	-
٤٥٢ (و ر ث)	وراثة تطبيقية	٣	-	الأول	إختياري	الفصلين	الإثنين	نظري + عملي	-	-	-	-	-
٣٠١ (م ك ر)	ميكروبيولوجيا عام	٣	-	السابع	إختياري	الفصلين	الثلاثاء	-	-	-	-	-	-
٤٠٨ (و ر ث)	الجنيوم النباتي والتربية الجزيئية	٣	-	التاسع	إختياري	الفصلين	الثلاثاء	نظري + عملي	-	-	-	-	-
٤٥٩ (م ك ر)	ميكروبيولوجيا العمليات الصناعية	٣	-	الخامس عشر	إختياري	الفصلين	الثلاثاء	نظري + عملي	-	-	-	-	-
٣٠٥ (م ك ر)	المناعة	٣	-	الثالث	إختياري	الفصلين	الأربعاء	-	-	-	-	-	-
٣٠٤ (ك م ج)	كيمياء كربوهيدرات	٣	-	الثالث عشر	إختياري	الفصلين	الأربعاء	نظري + عملي	-	-	-	-	-
٣١٠ (م ك ر)	الميكروبيولوجيا العملية	٣	-	-	إختياري	الفصلين	الأربعاء	عملي	-	-	-	-	-
٣٥١ (و ر ث)	طفور ومطفرات	٣	-	الخامس	إختياري	الفصلين	الأربعاء	نظري + عملي	-	-	-	-	-
٤١٣ (ك م ج)	كيمياء التحليل الكيميائي بالطرق الطبيعية	٣	كيمياء حيوية طبيعية	الثامن عشر	إختياري	الفصلين	الأربعاء	-	-	-	-	-	-
٤٠٢ (و ر ث)	هندسة وراثية	٣	-	السابع عشر	إختياري	الفصلين	الخميس	نظري + عملي	-	-	-	-	-
٤١٦ (ك م ج)	كيمياء فيتامينات وهرمونات	٣	-	السابع	إختياري	الفصلين	الخميس	-	-	-	-	-	-

- موعد الإمتحان النظري من الساعة ١١,٣٠ - ١,٣٠ ظهراً

ملحوظة: - مكان التمارين العملية بمعمل الأقسام المهنية



مسارات الطلاب للإلتحاق ببرنامج الهندسة الزراعية

المقررات الإجبارية للمستوى الأول والثاني

المقررات الإجبارية للمستويين الأول

والثاني لبرامج اللغة العربية تعادل

٥٨ وحدة

مقدمة في الاجتماع الريفي
أساسيات اقتصاد
رياضة
لغة إنجليزية
إحصاء

المساحة للأغراض الزراعية
مقدمة في علوم الغذاء والألبان
أساسيات الديناميكا الحرارية
الهيدروليكا وميكانيكا الموائع

مقدمة في النبات الزراعي
مقدمة في الإنتاج الحيواني والداجني

مقدمة في الحيوان الزراعي
خصائص مواد وتكنولوجيا ورش

مقدمة في علوم الأراضي
أساسيات الانتقال الحراري

رسم هندسي (١)

رسم هندسي (٢)

التفكير العلمي وإعداد التقارير العلمية
تشريعات الزراعة والبيئة وحقوق
الإنسان

أسس وإنتاج المحاصيل البستانية
أساسيات الميكروبيولوجيا الزراعية

مقدمة في وقاية النبات

أسس وإنتاج المحاصيل الحقلية

طبيعة الأراضي والعلاقات المائية

المواد الاختيارية للمستوى الثاني

المقررات الاختيارية

تعادل (١٥) وحدة

إنتاج خضر المواسم الدافئة
والحارة

إنتاج الفاكهة المستديمة الخضرة

نظم تعبئة وتغليف الأغذية

والألبان

رعاية ماشية اللبن

محاسبة زراعية

صيانة وخدمة الأراضي

تكنولوجيا حبوب وسكر

الإدارة المتكاملة للآفات

إنتاج لحم وبيض الدجاج

تخطيط وتقييم البرامج الإرشادية

إنتاج نباتات زينة

المستوى الثالث والرابع

مقررات إجبارية من البرنامج تعادل ٤٧ وحدة

جرارات زراعية -تخطيط المجمعات الزراعية

الصناعية -تخطيط وتصميم المنشآت الزراعية
هيدرولوجيا المياه الجوفية -هندسة نظم الري

الحقلي

كتابة التقارير الفنية -الخصائص الطبيعية

والهندسية للمنتجات الزراعية واستخداماتها-هندسة

تصنيع المنتجات الزراعية -كهرباء ريفية -رياضة

تطبيقية -آلات زراعية (١)-نظرية وتصميم آلات

زراعية *-هندسة الصرف الزراعي-إدارة وتشغيل

الجرارات والآلات الزراعية -آلات زراعية (٢) -

الهندسة البيئية-التحليل والتخطيط الهندسي

لمنظومات الإنتاج الزراعي

مقررات اختيارية للتوجه بختار الطالب مقررات

تعادل (١٢) وحدة ١- توجه هندسة الآلات والقوى الزراعية

الطاقة المتجددة -هندسة معدات إستصلاح الأراضي

هندسة معدات ما بعد الحصاد -صيانة الجرارات والآلات

الزراعية -مكنة مزارع الانتاج الحيواني

٣- توجه هندسة النظم الحيوية

الطاقة المتجددة

الأنظمة الهندسية الحيوية

التحكم البيئي داخل المنشآت

الزراعية -تقنية القياسات

الهندسية -هندسة آلات تداول

واستغلال المخلفات

٢- توجه هندسة الري

والصرف الحقلي

هندسة ري المسطحات

الخضراء -هندسة الآبار

إدارة نظم الري -ظلمبات الري

والصرف -تقنيات معالجة مياه

جدول الدراسة والإمتحانات لبرنامج الهندسة الزراعية

١- المقررات الإلزامية للمستويين الأول والثاني (٥٨ وحدة دراسية) موزعة طبقاً للجدول التالي:

رقم كودى	المقرر	عدد الساعات			للمتطلب السابق
		نظري	عملي	وحدة	
أ ج ش ١٠١	مقدمة في الاجتماع الريفي	٢	-	٢	
أ ق ت ١٠٢	أساليب اقتصاد	٢	-	٢	
م ح ص ١٠٢	رياضة	١	٢	٢	
أ د ب ١٠٣	لغة إنجليزية	٢	-	٢	
م ح ص ١٠٣	إحصاء	١	٢	٢	
هـ ن د ١٠٣	المساحة للأغراض الزراعية	١	٢	٢	
هـ ن ع ١٠٤	مقدمة في علوم الغذاء والألبان	١	٢	٢	
هـ ن د ١٠٤	أساليب تديناميك حرارية	٢	٢	٢	
هـ ن د ١٠٥	الهيدروليكا وميكانيكا الموائع	٢	٢	٢	
أ ن ب ١٠٦	مقدمة في النبات الزراعي	١	٢	٢	
أ ن ج ١٠٦	مقدمة في الإنتاج الحيواني والداخلي	١	٢	٢	
ج ي و ١٠٦	مقدمة في الحيوان الزراعي	١	٢	٢	
هـ ن د ١٠٦	خصائص مواد وتكنولوجيا ورش	١	٢	٢	
أرض ١٠٧	مقدمة في علوم الأراضي	١	٢	٢	
هـ ن د ١١٢	أساليب الانتقال الحراري	٢	٢	٢	
هـ ن د ١١٤	رسم هندسي (١)	-	٦	٣	
هـ ن د ١١٥	رسم هندسي (٢)	-	٦	٣	رسم هندسي (١)
ز ر ع ٢٠١	لتفكير قلمي وإعداد التقارير العلمية	١	٢	٢	
ح ق ق ٢٠٢	تشريعات لزراعة ولبيئة وحقوق الإنسان	٣	-	٣	
ب ف ك ٢٠٣	لسن وإنتاج المحاصيل البستانية	٢	٢	٢	مقدمة في النبات الزراعي
م ك ر ٢٠٣	أساليب الميكروبيولوجيا الزراعية	٢	٢	٢	
ج ش ر ٢٠٤	مقدمة في وقاية النبات	١	٢	٢	
م ح ص ٢٠٤	لسن وإنتاج لمحاصيل الحقلية	٢	٢	٢	مقدمة في النبات الزراعي
أرض ٣٠٥	طبيعة الأراضي والعلاقات المائية	٢	٢	٢	

- المقررات الإختيارية المستوى الثاني يختار الطالب (٥ مقررات) تعادل (١٥ وحدة دراسية)

المتطلب السابق	عدد الساعات			المقرر	الرقم الكودي
	وحدة	عملي	نظري		
	٣	٢	٢	إنتاج خضر المواسم الدافئة والحارة	خ ض ر ٣٠٩
	٣	٢	٢	إنتاج الفاكهة المستديمة الخضرة	ب ف ك ٣١١
	٣	٢	٢	نظم تعبئة وتغليف الأغذية والألبان	أ ل ب ٣١٦
مقدمة في الإنتاج الحيواني والداجنى	٣	٢	٢	رعاية ماشية اللبن	أ ن ح ٤٠١
	٣	٢	٢	محاسبة زراعية	أ ق ت ٤٠٤
	٣	٢	٢	صيانة وخدمة الأراضي	أ ر ض ٤٠٥
	٣	٢	٢	تكنولوجيا حبوب وسكر	ص ن ع ٤٠٨
	٣	٢	٢	الإدارة المتكاملة للآفات	ح ش ر ٤١٩
	٣	٢	٢	إنتاج لحم وبيض الدجاج	أ ن ح ٤٥٨
	٣	٢	٢	تخطيط وتقييم البرامج الإرشادية	أ ج ش ٤٦١
	٣	٢	٢	إنتاج نباتات زينه	ب ز ن ٤٦٢

٣- مقررات المجال الإلبارفة للمستوى الثالث والرابع (٤٧ وحدة دراسفة) موزعة طبقاً للآداول الآالفة:

الرقم الكوآى	المقرر	عدآ الساعات			المتطلب السابق
		نظرف	عملف	وآة	
هن د ٣٠٥	آرارات زرافة	٢	٢	٣	هن د ١٠٤
هن د ٣١٤	آطلف المآعات الزرافة الصنافة	٢	٢	٣	هن د ٣١٥
هن د ٣١٥	آطلف وتصمف المنشآت الزرافة	٢	٢	٣	
هن د ٣٢١	هفءرولولآف المفاة الآوففة	٢	٢	٣	هن د ١٠٥
هن د ٣٣٦	هندسة نظم الرف الآلف	٢	٢	٣	هن د ١٠٥
هن د ٣٣٧	آناة الآقارفر الفنف	١	-	١	
هن د ٣٣٠	الآصائف الطفففة والهندسفة للمنتآات الزرافة واستآامائفها	٢	٢	٣	
هن د ٣٣١	هندسة تصنف المنتآات الزرافة	٢	٢	٣	هن د ١١٢
هن د ٣٥٣	آهرباء رفففة	١	٢	٢	
هن د ٣٨٦	رفباضة آطفففة	٢	٢	٣	م ح ص ١٠٢
هن د ٤٠٠	آلات زرافة (١)	٢	٢	٣	
هن د ٤١٢	نظرفة وتصمف آلات زرافة *	١	٤	٣	هن د ١١٥
هن د ٤٢٠	هندسة الصرف الزراعى	٢	٢	٣	
هن د ٤٢٥	إءارة وآشعلل الآرارات والآلات الزرافة	٢	٢	٣	هن د ٣٠٥ هن د ٤٠٠
هن د ٤١٧	آلات زرافة (٢)	٢	٢	٣	هن د ٤٠٠
هن د ٤٣٥	الهندسة البفففة	١	٢	٢	
هن د ٤٩٠	الآللل والآطلف الهندسلف لمنظومات الإناآ الزراعى	٢	٢	٣	

* فءرس باللغة الإنآلففة

مقررات إختيارية للتوجه : يختار الطالب مقررات تعادل (١٢ وحدة دراسية)

أولاً : هندسة الآلات والقوي الزراعية :

المتطلب السابق	عدد الساعات			المقرر	الرقم الكودي
	وحدة	عملي	نظري		
	٣	٢	٢	الطاقة المتجددة	هن د ٣٦٢
هن د ٣٠٥	٣	٢	٢	هندسة معدات إستصلاح الأراضي	هن د ٣٦٣
هن د ٤١٧	٣	٢	٢	هندسة معدات ما بعد الحصاد	هن د ٤٦٧
هن د ٤٠٠ هن د ٣٠٥	٣	٢	٢	صيانة الجرارات والآلات الزراعية	هن د ٤٧٥
	٣	٢	٢	مبكرة مزارع الانتاج الحيواني	هن د ٤٧٦

ثانياً : هندسة الري والصرف الحقلية :

المتطلب السابق	عدد الساعات			المقرر	الرقم الكودي
	وحدة	عملي	نظري		
هن د ٣٣٦	٣	٢	٢	هندسة ري المسطحات الخضراء	هن د ٣٧٠
هن د ٣٢١	٣	٢	٢	هندسة الآبار	هن د ٣٨٧
هن د ٣٣٦	٣	٢	٢	إدارة نظم الري	هن د ٤٦٥
هن د ٣٨٧	٣	٢	٢	ظلمبات الري والصرف	هن د ٤٦٨
	٣	٢	٢	تقنيات معالجة مياه الصرف الصحي	هن د ٤٦٩

ثالثاً : هندسة النظم الحيوية :

المتطلب السابق	عدد الساعات			المقرر	الرقم الكودي
	وحدة	عملي	نظري		
	٣	٢	٢	الطاقة المتجددة	هن د ٣٦٢
هن د ٣٣٠	٣	٢	٢	الأنظمة الهندسية الحيوية	هن د ٤٣٠
هن د ٣١٥	٣	٢	٢	التحكم البيئي داخل المنشآت الزراعية	هن د ٤٥٩
	٣	٢	٢	تقنية القياسات الهندسية	هن د ٤٧٠
هن د ٤٣٥	٣	٢	٢	هندسة آلات تداول واستغلال المخلفات	هن د ٤٨٠

جدول توزيع المحاضرات النظرية والدروس العملية والامتحانات

جامعة القاهرة
كلية الزراعة

المستوي الأول والثاني المقررات الإجبارية (برنامج : الهندسة الزراعية)

مواعيد المحاضرات النظرية والدروس العملية		مكان المحاضرات		يوم الدراسة		الفصل الدراسي		يوم الإمتحان		المتطلب السابق		رقم المقرر		كود ورمز القسم	
٨٣٠٧	٦:٤٥-٥:١٥	٥-٣:٣٠	٣:١٥-١:٤٥	١٢-١٢:٣٠	١١:٤٥-١١:١٥	١٠-٨:٣٠	سكنش (أ)	المحاضرة الأولى	الأحد	الدراسي	-	٢	١٠٤ (ص ن ع)	مقدمة في علوم الغداء والألبان	
-	-	-	-	-	-	-	سكنش (ب)	المحاضرة الأولى	الاثنين	الدراسي	-	٢	١٠٤ (ص ن ع)	مقدمة في علوم الغداء والألبان	
-	-	-	-	سكنش (ب)	-	-	سكنش (ج)	المحاضرة الثانية	الثلاثاء	الدراسي	-	٢	١٠٤ (ص ن ع)	مقدمة في علوم الغداء والألبان	
-	-	-	المحاضرة الثانية	-	-	-	سكنش (د)	المحاضرة الثانية	الأربعاء	الدراسي	-	٢	١٠٤ (ص ن ع)	مقدمة في علوم الغداء والألبان	
-	-	-	-	سكنش (د)	-	-	-	المحاضرة الأولى	الخميس	الدراسي	-	٢	١٠٤ (ص ن ع)	مقدمة في علوم الغداء والألبان	
-	-	ساعات	سكنش (ب)	ساعات	سكنش (أ)	محفرة نظري (داع)	سكنش (أ)	مقدمة في النبات الزراعي	الأحد	الدراسي	-	٢	١٠٦ (ب)	مقدمة في النبات الزراعي	
-	-	ساعات	سكنش (ب)	ساعات	سكنش (أ)	محفرة نظري (داع)	سكنش (ب)	مقدمة في الحيوان الزراعي	الثلاثاء	الدراسي	-	٢	١٠٦ (و)	مقدمة في الحيوان الزراعي	
-	-	-	-	سكنش (أ)	ساعات	سكنش (أ)	سكنش (أ)	مقدمة في الإنتاج الحيواني والداخلي	الاثنين	الدراسي	-	٢	١٠٦ (ج)	مقدمة في الإنتاج الحيواني والداخلي	
-	-	-	ساعات	سكنش (أ)	ساعات	سكنش (أ)	سكنش (ب)	مقدمة في علوم الأراضي	الأحد	الدراسي	-	٢	١٠٧ (رض)	مقدمة في علوم الأراضي	
-	-	-	-	سكنش (ب)	ساعات	سكنش (ب)	سكنش (ج)	أساسيات الميكروبيولوجيا الزراعية	الاثنين	الدراسي	-	٣	٢٠٣ (م)	أساسيات الميكروبيولوجيا الزراعية	
-	-	ساعات	سكنش (ب)	ساعات	سكنش (أ)	سكنش (أ)	سكنش (د)	مقدمة في الإجماع الريفي	الأربعاء	الدراسي	-	٢	١٠١ (ض)	مقدمة في الإجماع الريفي	
-	-	-	المحاضرة الثانية	المحاضرة الأولى	سكنش (ب)	سكنش (ب)	سكنش (ج)	مقدمة في الإجماع الريفي	الخميس	الدراسي	-	٢	١٠١ (ض)	مقدمة في الإجماع الريفي	

المقررات التي لها محاضرتين نظري يختار الطالب موعد المحاضرة المناسب له .

موعد الإمتحان النظري من الساعة ٩ - ١١ صباحاً

ملحوظة : مكان التمارين العملية بمعامل الأقسام المعنية

جدول توزيع المحاضرات النظرية والدروس العملية والإمتحانات

جامعة القاهرة
كلية الزراعة

تابع المستوي الأول والثاني المقررات الإحصائية (برنامج: الهندسة الزراعية)

مواعيد المحاضرات النظرية والدروس العملية		مكان المحاضرات	يوم الدراسة	الفصل الدراسي	يوم الإمتحان	المتطلب السابق	عدد الساعات	إسم المقرر	كود رمز القسم
٨,٣٠-٧	٦,٤٥-٥,١٥								
-	-	سكشن (أ)	-	الأحد	الثالث عشر من مساء ٢-٤	مقدمة في التبت الزراعي	٣	أسس وإنتاج المحاصيل البستانية	٢٠٣ (ب ف ك)
-	-	سكشن (ب)	-	الاثنين					
-	-	سكشن (أ)	سكشن (أ) ساعتان	الأحد					
-	-	سكشن (ج)	سكشن (ب) ساعتان	الاثنين					
-	-	سكشن (د)	سكشن (هـ) ساعتان	الثلاثاء	التاسع	-	٢	رياضة	١٠٢ (ص ح م)
-	-	سكشن (و)	سكشن (و) ساعتان	الأربعاء					
-	-	سكشن (ز)	سكشن (ز) ساعتان	الخميس					
-	-	سكشن (أ)	سكشن (أ) ساعتان	الثلاثاء	الثامن	-	٣	الهيدروليكا وميكانيكا مواع	١٠٥ (هـ د)
-	-	سكشن (ب)	سكشن (ب) ساعتان	الأحد					
-	-	سكشن (ج)	سكشن (ج) ساعتان	الاثنين					
-	-	سكشن (د)	سكشن (د) ساعتان	الثلاثاء	السادس	-	٢	إحصاء	١٠٣ (ص ح م)
-	-	سكشن (هـ)	سكشن (هـ) ساعتان	الأربعاء					
-	-	سكشن (و)	سكشن (و) ساعتان	الخميس					

- المقررات التي لها محاضرتين نظري يختار الطالب موعد المحاضرة المناسب له .

موعد الإمتحان النظري من الساعة ٩ - ١١ صباحاً

مكان التمارين العملية بمعمل الأقسام المعنية

تأريخ المستنوي الأول والثاني المقررات الإيجابية (برنامج : الهندسة الزراعية)

كود ورقم القسم	إسم المقرر	ساعات	المتطلب السابق	يوم الإمتحان	الفصل الدراسي	يوم الدراسة	مكان المحاضرات النظرية	توزيع المحاضرات النظرية والدروس العملية				ملاحظات		
								٦ ساعات	٦ ساعات	٦ ساعات	٦ ساعات			
١٠٦ (د ٥)	خصائص مواد وتكنولوجيا ورش	٢	-	الثاني	الفصلين	الأحد	بقسم الهندسة الزراعية	١٠٠-٨٠,٣٠	١١,٤٥-١٠,١٥	١,٣٠-١,٢	٣,١٥-١,٤٥	٥-٣,٣٠	٦,٤٥-٥,١٥	٨٣٠-٧
١١٢ (د ٥)	أساسيات الإنتقال الحراري	٣	-	الثامن عشر	الفصلين	الإثنين	بقسم الهندسة الزراعية	١٠٠-٨٠,٣٠	١١,٤٥-١٠,١٥	١,٣٠-١,٢	٣,١٥-١,٤٥	٥-٣,٣٠	٦,٤٥-٥,١٥	٨٣٠-٧
١١٤ (د ٥)	رسم هندسي (١)	٣	-	-	الفصلين	الأحد	عملي فقط بقسم الهندسة الزراعية	-	-	-	-	-	-	-
١١٥ (د ٥)	رسم هندسي (٢)	٣	رسم هندسي (١)	-	الفصلين	الثلاثاء الأربعاء	عملي فقط بقسم الهندسة الزراعية	-	-	-	-	-	-	-
٢٠٤ (م ح ص)	أسس وإنتاج المحاصيل الحقلية	٣	النبات الزراعي مقدمة في	الخامس عشر من ٢ - ٤ مساءً	الفصلين	الأحد	يتم تحديد يوم معرفة قسم المحاصيل	١٠٠-٨٠,٣٠	١١,٤٥-١٠,١٥	١,٣٠-١,٢	٣,١٥-١,٤٥	٥-٣,٣٠	٦,٤٥-٥,١٥	٨٣٠-٧
٣٠٥ (رض)	طبيعة الأراضي والعلاقات المائية	٣	-	الثاني مساءً ١٠,٣٠-١١,٢٠	الفصلين	الأربعاء	-	١٠٠-٨٠,٣٠	١١,٤٥-١٠,١٥	١,٣٠-١,٢	٣,١٥-١,٤٥	٥-٣,٣٠	٦,٤٥-٥,١٥	٨٣٠-٧

ملحوظة : مكان التمارين العملية بمعامل الأقسام المعنية موعده الإمتحان النظري من الساعة ٩ - ١١ صباحاً - المقررات التي لها محاضرتين نظري يختار الطالب موعده المحاضرة المناسبة له .

المستوى الأول والثاني المقررات الاختيارية (برنامج: الهندسة الزراعية)

كود ورقم القسم	إسم المقرر	ساعات	المطلب السابق	يوم الامتحان	حالة المقرر	الفصل الدراسي	يوم الدراسة	مواعيد المحاضرات النظرية والدروس العملية					
								٦،٤٥-٥،١٥	٥-٣،٣٠	٣،١٥-١،٤٥	١،٣٠-١٢	١١،٤٥-١٠،١٥	١٠-٨،٣٠
٤٠٨ (ص ن ع)	تكنولوجيا حيوب وسكر	٣	-	الاربع عشر	اختياري	الفصلين	الإثنين	-	-	-	-	-	-
٤٠٤ (أ ق ت)	محاسبة زراعية	٣	-	الثاني عشر	اختياري	الفصلين	الثلاثاء	-	-	-	-	-	-
٤١٩ (ح ن س)	الإدارة المتكاملة للأفات	٣	-	الثالث عشر	اختياري	الفصلين	الأربعاء	-	-	نظري + عملي	-	-	-
٤٥٨ (أ ن ح)	إنتاج لحم وبيض الدجاج	٣	-	الخامس عشر	اختياري	الفصلين	الأربعاء	-	-	نظري + عملي	-	-	-
٤٦٢ (ب ز ن)	إنتاج نباتات زينة	٣	-	العاشر	اختياري	الفصلين	الأربعاء	-	-	نظري + عملي	-	-	-
٣٠٩ (خ ض ن)	إنتاج الخضسر المواسم الدافئة والحرارة	٣	-	السابع	إختياري	الفصلين	الخميس	-	-	نظري + عملي	-	-	-
٣١١ (ب ف ك)	إنتاج الفاكهة المستديمة الخضرة	٣	-	السادس	إختياري	الفصلين	الخميس	-	-	نظري + عملي	-	-	-
٣١٦ (أ ب د)	نظم تعبئة وتغليف الأغذية والألبان ومنتجاتها	٣	-	الثاني	إختياري	الفصلين	الخميس	-	-	نظري + عملي	-	-	-
٤٠١ (أ ن ج)	رعوية ماشية اللبن	٣	مقدمة في الإنتاج الحيواني والداخلي	الرابع	إختياري	الفصلين	الخميس	-	-	نظري + عملي	-	-	-
٤٠٥ (أ ر ض)	صيانة وخدمة أراضي	٣	-	الثالث عشر	إختياري	الفصلين	الخميس	-	-	نظري + عملي	-	-	-
٤٦١ (أ ج ش)	تخطيط وتقييم البرامج الإرشادية	٣	-	السادس عشر	إختياري	الفصلين	الخميس	-	-	نظري + عملي	-	-	-

ملحوظة: مكان التمارين العملية بمعامل الأقسام المعنية

- موعد الإمتحان النظري من الساعة ١١،٣٠ - ١،٣٠ ظهراً

جدول توزيع المحاضرات النظرية والدروس العملية والإمتحانات

جامعة القاهرة
كلية الزراعة

تابع المستوي الثالث والرابع (برنامج : الهندسة الزراعية)

رقم المقرر	مواعيد المحاضرات النظرية والدروس العملية						يوم الدراسة	الفصل الدراسي	حالة المقرر	يوم الامتحان	المتطلب السابق	اسم المقرر	كود ورمز القسم
	٦٤٥-٥١٥	٥-٣٠	٣١٥-١٤٥	١٣-١٢	١١٤٥-١٠١٥	١٠-٨٣٠							
٨٣٠-٧							الأربعاء	الفصلين	اجباري	السابع	رسم هندسي (٧)	نظرية وتصميم آلات زراعية *	٤١٢ (د)
-							الأربعاء	الفصلين	اجباري	العاشر	ميكروبيولوجيا زراعية	الهندسة البنائية	٤٣٥ (د)
-							الخميس	الفصلين	اجباري	التاسع	-	تخطيط وتصميم المنشآت الزراعية	٣١٥ (د)
-							الخميس	الفصلين	اجباري	الأول	آلات زراعية (١)	آلات زراعية (٧)	٤١٧ (د)
-							الخميس	الفصلين	اجباري	الثاني عشر	-	التحليل والتخطيط الهندسي لمنظومات الإنتاج الزراعي	٤٩٠ (د)

- موعد الإمتحان النظري من الساعة ١١,٣٠ - ١,٣٠ ظهراً

ملحوظة :- مكان التمارين العملية بمعامل الأقسام المعنية

المستوي الثالث والاربع (برنامج الهندسة الزراعية) : توجه هندسة الآلات والقوى الزراعية)

كود ومز القسم	اسم المقرر	ساعات	المطلب السابق	ترتيب يوم الامتحان	حالة المقرر	الفصل الدراسي	يوم الدراسة	مواعيد المحاضرات النظرية والدروس العملية			
								١٠-١١	١٢-١٣	١٤-١٥	
٤٦٧ (د)	هندسة معدات ما بعد الحصاد	٣	آلات زراعية (١)	الثامن	إختياري	الفصلين	الأثنين	نظري + عملي	١٠-١١	١٢-١٣	١٤-١٥
٤٧٥ (د)	صيانة الجرارات والآلات الزراعية	٣	آلات زراعية (١) + جرارات زراعية	الثالث	إختياري	الفصلين	الثلاثاء	نظري + عملي	-	-	-
٤٧٦ (د)	ميكنة مزارع الانتاج الحيواني	٣	-	السادس عشر	إختياري	الفصلين	الثلاثاء	نظري + عملي	-	-	-
٣٦٣ (د)	هندسة معدات إستصلاح الأراضي	٣	جرارات زراعية	الثالث عشر	إختياري	الفصلين	الأربعاء	نظري + عملي	-	-	-
٣٦٢ (د)	الطاقة المتجددة	٣	-	الثامن	إختياري	الفصلين	الخميس	نظري + عملي	-	-	-

برنامج الهندسة الزراعية : توجه هندسة الري والصرف المحلي)

كود ومز القسم	اسم المقرر	ساعات	المطلب السابق	ترتيب يوم الامتحان	حالة المقرر	الفصل الدراسي	يوم الدراسة	مواعيد المحاضرات النظرية والدروس العملية			
								١٠-١١	١٢-١٣	١٤-١٥	
٣٧٠ (د)	هندسة ري المسطحات الخضراء	٣	هندسة نظم الري الحقل	الأول	إختياري	الفصلين	الأحد	نظري + عملي	-	-	-
٤٦٥ (د)	إدارة نظم الري	٣	هندسة نظم الري الحقل	السابع	إختياري	الفصلين	الاثنين	نظري + عملي	-	-	-
٤٦٨ (د)	ظلمات الري والصرف	٣	الهيدروليكا وميكانيكا موانع	الحادي عشر	إختياري	الفصلين	الثلاثاء	نظري + عملي	-	-	-
٤٦٩ (د)	تقنيات معالجة مياه الصرف الصحي	٣	-	السادس عشر	إختياري	الفصلين	الثلاثاء	نظري + عملي	-	-	-
٣٨٧ (د)	هندسة الآبار	٣	هيدرولوجيا المياه الجوفية	الخامس	إختياري	الفصلين	الخميس	نظري + عملي	-	-	-

ملحوظة :- مكان التمارين العملية بمعمل الأقسام المعنية

- موعد الإمتحان النظري من الساعة ١١,٣٠ - ١,٣٠ ظهراً

المستوي الثالث والرابع (برنامج الهندسة الزراعية) : توجه هندسة النظم الحيوية (

رقم المقرر	مواعيد المحاضرات النظرية والدروس العملية					الفصل الدراسي	حالة المقرر	ترتيب يوم الامتحان	المطلب السابق	عدد الساعات	اسم المقرر	كود ورمز القسم
	١٤٥-٥-١٥	٣٠-٣-٣٠	١٥-١-١٥	١٢-١٢-١٢	١١٤٥-١١٤٥							
٨,٣٠-٧					١٠ - ٨,٣٠	الدراسة	حالة المقرر	ترتيب يوم الامتحان	المطلب السابق	٣	اسم المقرر	كود ورمز القسم
-	عملي + نظري	-	-	-	-	الأحد	إختياري	الحادي عشر	الخصائص الطبيعية والهندسية للمنتجات الزراعية واستخداماتها	٣	الأنظمة الهندسية الحيوية	٤٣٠ (٥ هـ)
-	عملي + نظري	-	-	-	-	الاثنين	إختياري	الثاني	تخطيط وتصميم المنشآت الزراعية	٣	التحكم البيئي داخل المنشآت الزراعية	٣٥٩ (٥ هـ)
-	عملي + نظري	-	-	-	-	الأربعاء	إختياري	الثامن	-	٣	تقنية القياسات الهندسية	٤٧٠ (٥ هـ)
-	عملي + نظري	-	-	-	-	الخميس	إختياري	الرابع	الهندسة البيئية	٣	هندسة آلات تناول واستغلال المخلفات	٤٨٠ (٥ هـ)
-	عملي + نظري	-	-	-	-	الخميس	إختياري	الثامن	-	٣	الطاقة المتجددة	٣٦٢ (٥ هـ)

- موعد الإمتحان النظري من الساعة ١١,٣٠ - ١,٣٠ ظهراً

ملحوظة :- مكان التمارين العملية بمعامل الأقسام المعنية





مسارات الطلاب للإلتحاق ببرنامج التكنولوجيا الحيوية باللغة الإنجليزية

المستوى الثالث والرابع

المواد الإختيارية للمستويين الأول والثاني

المواد الإجبارية للمستويين الأول والثاني

مقررات إجبارية من البرنامج تعادل ٤٨ وحدة

التفكير العلمي وكتابة التقارير العلمية
المناعة
وراثة جزيئية (١)
كيمياء بروتينات
الأعراف والتقاليد في تطبيق التكنولوجيا الحيوية
بيولوجيا جزيئية
إدارة مشروعات زراعية
تحسين وراثي
زراعة الخلايا والأنسجة
(٢) وراثة جزيئية
بيولوجيا التطور والأجنة
الإنزيمات والهرمونات
نقل الجينات
بيوتكنولوجيا الميكروبات
المعلوماتية الحيوية
البيوتكنولوجيا الصيدلانية
الهندسة الوراثية في تحسين الإنتاج الحيواني

المقررات الإختيارية بالمستوي الثاني

تعادل (١٢) وحدة بختار الطالب
مقررات تعادل (٦ وحدات) من

المستوى الأول

أساسيات علوم الغذاء والألبان
أساسيات محاصيل
أساسيات الإنتاج الحيواني والداجني
أساسيات إنتاج البساتين

+

بالإضافة الى إختيار مقررات تعادل

(٦ وحدات) من المستوى الثاني

مقدمة في أمراض النبات

أساسيات حشرات

بيولوجي مقارن (١)

البيئة والموارد الطبيعية

وراثة سيتولوجية

المقررات الإجبارية للمستويين الأول

والثاني لبرامج اللغة العربية تعادل

٥٧ وحدة

مقدمة في الاجتماع الريفي

لغة إنجليزية (١) *

كيمياء عضوية

ميكروبيولوجيا زراعية

وراثة (عام)

فيزياء وأرصاد جوية

أساسيات اقتصاد

بيولوجيا عام (نبات)

كيمياء طبيعية

تفاضل وتكامل

كيمياء حيوية (١)

كيمياء تحليلية

بيولوجيا عام (حيوان)

لغة إنجليزية (٢) *

مشكلات وقضايا دولية معاصرة

تطبيقات الحاسب الآلي في التكنولوجيا

الحيوية

بيولوجيا الخلية

تسويق وتجارة دولية

كيمياء حيوية (٢)

مقدمة في التكنولوجيا الحيوية

إحصاء حيوي

مقررات إختيارية بختار الطالب مقررات

تعادل (١٢) وحدة

بيولوجي مقارن (٢)

البيولوجيا الجزيئية لمقاومة الأمراض

المكافحة البيولوجية

التكنولوجيا الحيوية البيئية

البيولوجيا الجزيئية للإجهاد البيئي

ميكروبيولوجيا العمليات الصناعية

تطبيقات التكنولوجيا الحيوية في الإنتاج الحيواني

تطبيقات التكنولوجيا الحيوية في علوم

الأغذية

ثانياً : برامج تدرس باللغة الإنجليزية

١- برنامج التكنولوجيا الحيوية

المقررات الإجبارية للمستويين الأول والثاني (٥٧ وحدة دراسية) موزعة طبقاً للجدول التالية:

المتطلب السابق	عدد الساعات			المقرر	الرقم الكودي
	وحدة	عملي	نظري		
	٢	-	٢	مقدمة في الاجتماع الريفي	أ ج ش ١٠١
	-	٤	٢	لغة إنجليزية (١) *	أ د ب ١٠١
	٣	٢	٢	كيمياء عضوية	ك م ح ١٠١
	٣	٢	٢	ميكروبيولوجيا زراعية	م ك ر ١٠١
	٣	٢	٢	وراثة (عام)	و ر ث ١٠١
	٣	٢	٢	فيزياء وأرصاد جوية	أ ر ض ١٠٢
	٢	-	٢	أساسيات اقتصاد	أ ق ت ١٠٢
	٦	٤	٤	بيولوجيا عام (نبات)	أ ن ب ١٠٣
	٣	٢	٢	كيمياء طبيعية	ك م ح ١٠٣
	٣	٢	٢	تفاضل وتكامل	م ح ص ١٠٥
كيمياء عضوية	٣	٢	٢	كيمياء حيوية (١)	ك م ح ١٠٦
كيمياء حيوية (٢)	٣	٢	٢	كيمياء تحليلية	ك م ح ٢٠١
	٦	٤	٤	بيولوجيا عام (حيوان)	ح ي و ٢٠١
لغة إنجليزية (١)	.	٤	٢	لغة إنجليزية (٢) *	أ د ب ٢٠٢
	٢	-	٢	مشكلات وقضايا دولية معاصرة	ز ر ع ٢٠٢
وراثة (عام)	٢	٤	-	تطبيقات الحاسب الآلي في التكنولوجيا الحيوية	م ك ر ٢٠٢
	٣	٢	٢	بيولوجيا الخلية	و ر ث ٢٠٢
أساسيات اقتصاد	٢	-	٢	تسويق وتجارة دولية	أ ق ت ٢٠٥
كيمياء حيوية (١)	٣	٢	٢	كيمياء حيوية (٢)	ك م ح ٢٠٥
وراثة (عام)	٢	٢	١	مقدمة في التكنولوجيا الحيوية	و ر ث ٣٠٧
تفاضل وتكامل	٣	٢	٢	إحصاء حيوي	م ح ص ٣١٤

المقررات الإختيارية يختار الطالب (٢ وحدة دراسية) من المستوى الأول والمستوي الثاني موزعة طبقاً للجدول التالي :

المتطلب السابق	عدد الساعات			المقرر	الرقم الكودي
	وحدة	عملي	نظري		
المستوى الأول : يختار الطالب مقررات تعادل (٦) وحدات					
	٣	٢	٢	أساسيات علوم الغذاء والألبان	ص ن ع ١٠٣
	٣	٢	٢	أساسيات محاصيل	م ح ص ١٠١
	٣	٢	٢	أساسيات الإنتاج الحيواني والداجنى	أن ح ١٠٢
	٣	٢	٢	أساسيات إنتاج البساتين	ب ف ك ١٠٢
المستوى الثاني : يختار الطالب مقررات تعادل (٦) وحدات					
	٣	٢	٢	مقدمة في أمراض النبات	أم ر ٢٠١
	٣	٢	٢	أساسيات حشرات	ح ش ر ٢٠١
	٣	٢	٢	بيولوجي مقارن (١)	أن ب ٢٠٢
	٣	٢	٢	البيئة والموارد الطبيعية	أن ب ٢٠٤
وراثة (عام)	٣	٢	٢	وراثة سيتولوجية	ور ث ٤٠١

مقررات إجبارية المستوى الثالث والرابع تعادل (٤٨ وحدة دراسية) تدرس الفصلين الدراسيين

المتطلب السابق	عدد الساعات			المقرر	الرقم الكودي
	وحدة	عملي	نظري		
	٢	٢	١	التفكير العلمي وكتابة التقارير العلمية	زرع ٢٠١
أن ب ١٠٣ ح ي و ٢٠١	٣	٢	٢	المناعة	م ك ر ٣٠٥
ورث ١٠١	٣	٢	٢	وراثه جزيئية (١)	ورث ٣٠٥
ك م ح ٢٠٥	٣	٢	٢	كيمياء بروتينات	ك م ح ٣٠٦
ورث ٣٠٧	٢	.	٢	الأعراف والتقاليد في تطبيق التكنولوجيا الحيوية	ورث ٣٠٦
ورث ١٠١ ك م ح ٢٠٥	٣	٢	٢	بيولوجيا جزيئيه	ك م ح ٣٠٨
	٢	٢	١	إدارة مشروعات زراعية	أق ت ٣٢٠
ورث ١٠١ م ح ص ٣١٤	٣	٢	٢	تحسين وراثي	أن ح ٣٢١
ورث ٢٠٢	٣	٢	٢	زراعة الخلايا والأنسجة	أن ب ٤٠٥
ورث ٣٠٥	٣	٢	٢	وراثه جزيئية (٢)	ورث ٤٠٥
أن ب ١٠٣ ح ي و ٢٠١	٣	٢	٢	بيولوجيا التطور والأجنة	ورث ٤٠٦
ك م ح ٢٠٥	٣	٢	٢	الإنزيمات والهرمونات	ك م ح ٤٠٧
ورث ٣٠٧	٣	٢	٢	نقل الجينات	ورث ٤٠٧
م ك ر ١٠١	٣	٢	٢	بيوتكنولوجيا الميكروبات	م ك ر ٤٠٨
ورث ٤٠٥	٣	٢	٢	المعلوماتية الحيوية	ورث ٤١٧
ورث ٤٠٥	٣	٢	٢	البيوتكنولوجيا الصيدلانية	ورث ٤١٨
ح ي و ٢٠٢ ورث ٤٠٥	٣	٢	٢	الهندسة الوراثية في تحسين الإنتاج الحيواني	ورث ٤٢٠

مقررات اختيارية تعادل (١٢ وحدة دراسية) يختار الطالب ٤ مقررات طبقاً للجدول التالي :-

المتطلب السابق	عدد الساعات			المقرر	الرقم الكودي
	وحدة	عملي	نظري		
ح ي و ٢٠١	٣	٢	٢	بيولوجي مقارن (٢)	ح ي و ٢٠٢
	٣	٢	٢	البيولوجيا الجزيئية لمقاومة الأمراض	أم ر ٣٥٧
	٣	٢	٢	المكافحة البيولوجية	ح ش ر ٣٦٩
	٣	٢	٢	التكنولوجيا الحيوية البيئية	م ك ر ٤١٠
	٣	٢	٢	البيولوجيا الجزيئية للإجهاد البيئي	ك م ح ٤٥٥
	٣	٢	٢	ميكروبيولوجيا العمليات الصناعية	م ك ر ٤٥٩
	٣	٢	٢	تطبيقات التكنولوجيا الحيوية في الإنتاج الحيواني	أن ح ٤٨٠
	٣	٢	٢	تطبيقات التكنولوجيا الحيوية في علوم الأغذية	ص ن ع ٤٨٦

جدول توزيع المحاضرات النظرية والدروس العملية والإمتحانات

جامعة القاهرة
كلية الزراعة

برنامج: التكنولوجيا المصنعة باللغة الإنجليزية (المستوى الأول) " مقررات إجبارية "

رقم المقرر	مواعيد المحاضرات النظرية والدروس العملية				يوم الدراسة	الفصل الدراسي	حالة المقرر	يوم الإمتحان	المتطلب السابق	نقاط	إسم المقرر	كود ورقم القسم
	٦:٤٥-٩:١٥	٩:٣٠-١٢:٤٥	١١:٤٥-١:١٥	١:٣٠-٨:٣٠								
-	-	-	-	نظري + عملي	الأحد	الفصلين	إجباري	الحادي عشر	-	٣	ميكروبيولوجيا زراعية (م ك ر) ١٠١	
-	نظري + عملي	-	-	-	الأحد	الفصلين	إجباري	الثالث عشر	-	٣	وراثة (عام)	
-	-	-	-	نظري + عملي	الأحد	الفصلين	إجباري	الثامن	كيمياء عضوية	٣	كيمياء حيوية (١)	(ك م ح) ١٠٦
-	نظري	-	-	-	الاثنين	الفصلين	إجباري	السادس	-	-	لغة إنجليزية (١)	(أ ب) ١٠١
-	-	نظري (ساعتان)	-	-	الاثنين	الفصلين	إجباري	الخامس	-	٢	مقدمة في الاجتماع الريفي	(أ ج ش) ١٠١
-	-	-	-	نظري (ساعتان)	الاثنين	الفصلين	إجباري	الثاني	-	٢	أساسيات إقتصاد	(أ ق ت) ١٠٢
-	نظري + عملي	-	-	-	الثلاثاء	الفصلين	إجباري	الثاني عشر	-	٣	فيزياء وأرصاد جوية	(أ ر ض) ١٠٢
-	-	-	-	نظري + عملي	الثلاثاء	الفصلين	إجباري	الخامس عشر	-	**	بيولوجيا عام (نبات تقسيم)	(أ ن ب) ١٠٣
-	-	-	-	نظري + عملي	الثلاثاء	الفصلين	إجباري	السابع عشر	-	٣	تفاضل وتكامل	(م ح ص) ١٠٥
-	-	-	-	نظري + عملي	الأربعاء	الفصلين	إجباري	الثالث	-	**	بيولوجيا عام (نبات فسيولوجي)	(أ ن ب) ١٠٣
-	نظري + عملي	-	-	-	الأربعاء	الفصلين	إجباري	الأول	-	٣	كيمياء طبيعية	(ك م ح) ١٠٣
-	-	نظري + عملي	-	-	الخميس	الفصلين	إجباري	السابع	-	٣	كيمياء عضوية	(ك م ح) ١٠١

** عبارة عن مقرر واحد وبعادل (١ وحدات)

موعد الإمتحان النظري من الساعة ٩ - ١١ صباحاً

ملحوظة: مكان التمارين العملية بمعامل الأقسام المعنية

جدول توزيع المحاضرات النظرية والدروس العملية والإمتحانات

جامعة القاهرة
كلية الزراعة

تابع برنامج : التكنولوجيا الحيوية باللغة الإنجليزية (المستوى الثاني) " مقررات إجبارية "

كود ورمز القسم	اسم المقرر	المتطلب السابق	يوم الامتحان	حالة المقرر	الفصل الدراسي	مواضيع المحاضرات النظرية والدروس العملية		يوم الدراسة	الفصل	يوم الامتحان	المتطلب السابق	الدرجة	كود ورمز القسم
						نظري + عملي	نظري فقط						
٢٠٥ (ح م)	كيمياء حيوية (٢)	كيمياء حيوية (١)	الثامن	إجباري	الفصلين	١١،٤٥-١٠،١٥	١٠-٨،٣٠	الأحد	الفصلين	الثامن	كيمياء حيوية (١)	٣	٢٠٥ (ح م)
٣٠٧ (و ر ث)	مقدمة في التكنولوجيا الحيوية	ورثة (عام)	من ١١،٣٠ - ١٠،٣٠ ظهراً	إجباري	الفصلين	نظري (ساعتان)		الأحد	الفصلين	الثامن	ورثة (عام)	٢	٣٠٧ (و ر ث)
٢٠١ (ح م)	كيمياء تحليلية	كيمياء حيوية (٢)	الثاني	إجباري	الفصلين	نظري + عملي		الاثنين	الفصلين	الثاني	كيمياء حيوية (٢)	٣	٢٠١ (ح م)
٢٠٢ (اد ب)	لغة إنجليزية (٢)	لغة إنجليزية (١)	الأول	إجباري	الفصلين	نظري + عملي		الاثنين	الفصلين	الأول	لغة إنجليزية (١)	-	٢٠٢ (اد ب)
٢٠٢ (م ك ر)	تطبيقات الحاسب الآلي في التكنولوجيا الحيوية	ورثة (عام)	-	إجباري	الفصلين	-	-	الاثنين	الفصلين	-	ورثة (عام)	٢	٢٠٢ (م ك ر)
٢٠١ (و ح)	بيولوجيا عام (حيوان زراعي) (١)	-	الثالث	إجباري	الفصلين	-	-	الثلاثاء	الفصلين	الثالث	-	**	٢٠١ (و ح)
٢٠٢ (ز ر ع)	مشكلات وقضايا دولية معاصرة	-	السادس عشر	إجباري	الأول	-	-	الأربعاء	الأول	السادس عشر	-	٢	٢٠٢ (ز ر ع)
٢٠٢ (و ر ث)	بيولوجيا الخلية	-	التاسع	إجباري	الفصلين	-	-	الأربعاء	الفصلين	التاسع	-	٣	٢٠٢ (و ر ث)
٢٠٥ (ت)	تسويق وتجارة دولية	أساسيات اقتصاد	الثامن عشر	إجباري	الفصلين	نظري (ساعتان)		الأربعاء	الفصلين	الثامن عشر	أساسيات اقتصاد	٢	٢٠٥ (ت)
٣١٤ (ص ح م)	إحصاء حيوي	تفاضل وتكامل	من ١١،٣٠ - ١٠،٣٠ ظهراً	إجباري	الفصلين	نظري + عملي		الأربعاء	الفصلين	من ١١،٣٠ - ١٠،٣٠ ظهراً	تفاضل وتكامل	٣	٣١٤ (ص ح م)
٢٠١ (و ح)	بيولوجيا عام حيوان زراعي (٢)	-	السادس عشر	إجباري	الفصلين	نظري + عملي		الخميس	الفصلين	السادس عشر	-	**	٢٠١ (و ح)

ملحوظة : مكان التمارين العملية بمعامل الأقسام المعنية موعداً للإمتحان النظري من الساعة ٢ - ٤ مساءً * عبارة عن مقرر واحد ويعادل (٦ وحدات)

برنامج التكنولوجيا الحيوية باللغة الإنجليزية (المستوى الأول والثاني) "مقررات إختيارية"

كود ورقم القسم	إسم المقرر	عدد الساعات	يوم المتطلب السابق	يوم الإمتحان	حالة المقرر	الفصل الدراسي	يوم الدراسة	مواعيد المحاضرات النظرية والدروس العملية					
								٦.٤٥-٥.١٥	٥-٣.٣٠	٣.١٥-١.٤٥	١.٣٠-١٢	١١.٤٥-١٠.١٥	١٠-٨.٣٠
٢٠١ (أ م ر)	مقدمة في أمراض النبات	٣	-	الثالث عشر من ٤-٢ مساءً	إختياري	الفصلين	الأحد	-	نظري + عملي	-	-	-	-
٢٠١ (ح ث ر)	أساسيات حشرات	٣	-	الحادي عشر من ٤-٢ مساءً	إختياري	الفصلين	الاثنين	-	نظري + عملي	-	-	-	-
٤٠١ (ث ر)	ورثة سيتولوجيه	٣	ورثة (عام)	من ١٠.٣٠-١٣.٠٠ ظهراً	إختياري	الفصلين	الاثنين	-	نظري + عملي	-	-	-	-
١٠١ (ص ح م)	أساسيات محاصيل	٣	-	من ١١-٩ صباحاً	إختياري	الفصلين	الثلاثاء	-	نظري + عملي	-	-	-	-
٢٠٢ (ب)	بيولوجي مقارن (١)	٣	-	من ٤-٢ مساءً	إختياري	الفصلين	الثلاثاء	-	نظري + عملي	-	-	-	-
١٠٢ (ك ه)	أساسيات إنتاج النباتات	٣	-	من ١١-٩ صباحاً	إختياري	الفصلين	الأربعاء	-	نظري + عملي	-	-	-	-
١٠٣ (ع)	أساسيات علوم الغذاء والألبان	٣	-	من ١١-٩ صباحاً	إختياري	الفصلين	الأربعاء	-	نظري + عملي	-	-	-	-
١٠٢ (ج ح)	أساسيات الإنتاج الحيواني والداخلي	٣	-	من ١١-٩ صباحاً	إختياري	الفصلين	الخميس	-	نظري + عملي	-	-	-	-
٢٠٤ (ب)	البيئة والموارد الطبيعية	٣	-	من ٤-٢ مساءً	إختياري	الفصلين	الخميس	-	نظري + عملي	-	-	-	-

ملحوظة: مكان التمارين العملية بمعامل الأقسام المعنية.

جدول توزيع المحاضرات النظرية والدروس العملية والإمتحانات

جامعة القاهرة
كلية الزراعة

المستوى الثالث والرابع (برنامج : التكنولوجيا الحيوية باللغة الإنجليزية)

مواعيد المحاضرات النظرية والدروس العملية		بوم الدراسة	الفصل الدراسي	حالة المقرر	يوم الإمتحان	المتطلب السابق	نوع الإمتحان	كود ورقم القسم
٧-٨.٣٠	١٠.١٥-١١.٤٥							
-	-	١٥-٥-٣٠	١٥-٣٠	نظري + عملي	السابع عشر	ميكروبيولوجيا (زراعية)	٣	٤٠٨ (م ك ر)
-	-	٣٠-٥-٣٠	٣٠-١٢	-	السابع	كيمياء حيوية (١)	٣	٤٠٧ (ك م ح)
-	-	٥-٣٠	-	إجباري	الحادي عشر	بيولوجي مقارن (٢) ، وراثه جزيئية (٢)	٣	٤٢٠ (و ر ث)
نظري + عملي	-	-	الثلاثاء	إختباري	من ٢-٤ مساءً	بيولوجيا عام (حيوان)	٣	٢٠٢ (ح و)
-	-	-	الثلاثاء	إجباري	الأول	كيمياء حيوية (٢)	٣	٣٠٦ (ك م ح)
-	-	-	الثلاثاء	إجباري	الثامن	-	٢	٣٢٠ (أ ق ت)
-	-	-	الثلاثاء	إجباري	الثاني	مقدمة في التكنولوجيا الحيوية	٣	٤٠٧ (و ر ث)
-	-	-	الثلاثاء	إختباري	الرابع	-	٣	٤٨٠ (أ ن ح)
-	-	-	الأربعاء	إجباري	الثالث عشر	وراثه جزيئية (١)	٣	٤٠٥ (و ر ث)
-	-	-	الأربعاء	إجباري	الثامن عشر	وراثه جزيئية (٢)	٣	٤١٧ (و ر ث)
-	-	-	الخميس	إجباري	السادس عشر	مقدمة في التكنولوجيا الحيوية	٢	٣٠٦ (و ر ث)
-	-	-	الخميس	إجباري	الرابع عشر	وراثه (عام) + كيمياء حيوية (٢)	٣	٣٠٨ (ك م ح)
-	-	-	الخميس	إختباري	السادس	-	٣	٣٥٧ (م ر)
-	-	-	الخميس	إختباري	السادس عشر	-	٣	٣٦٩ (ح ش ر)
-	-	-	الخميس	إجباري	الرابع عشر	وراثه جزيئية (٢)	٣	٤١٨ (و ر ث)
-	-	-	الخميس	إجباري	التاسع	وراثه عام + إحصاء	٣	٣٢١ (أ ن ح)

ملحوظة : مكان التمارين العملية بمعمل الأقسام المعنية .
- موعد الإمتحان النظري من الساعة ١١.٣٠ - ١.٣٠ ظهراً .

المستوي الثالث والرابع (برنامج : التكنولوجيا الحيوية باللغة الإنجليزية)

كود ورقم القسم	أسم المقرر	٣٠ ١٤ ١٣	المتطلب السابق	يوم الإمتحان	حالة المقرر	الفصل الدراسي	يوم الدراسة	مواعيد المحاضرات النظرية والدروس العملية				
								٦،٤٥-٥،١٥	٥-٣،٢٠	٣،١٥-١،٤٥	١،٣٠-١٢	١١،٤٥-١٠،١٥
(م ك ر) ٢٠٥	المناخنة	٣	بيولوجي علم نبات + بيولوجي علم حيوان زراعي	الثاني عشر	إجباري	الفصلين	الأحد	نظري + عملي				
(م ك ر) ٤١٠	التكنولوجيا الحيوية البيئية	٣	-	الثالث	إختياري	الفصلين	الأحد	-				
(م ك ر) ٥٥٩	ميكروبيولوجيا العمليات الصناعية	٣	-	العاشر	إختياري	الثاني	الأحد	نظري + عملي				
(ك م ج) ٥٥٥	البيولوجيا الجزيئية للإجهاد البيئي	٣	-	السابع	إختياري	الأول	الأحد	نظري + عملي				
(ص ن ع) ٤٨٦	تطبيقات التكنولوجيا الحيوية في علوم الأغذية	٣	-	العاشر	إختياري	الثاني	الأحد	نظري + عملي				
(ز ر ع) ٢٠١	التفكير العلمي وكتابة التقارير العلمية	٢	-	الثاني عشر من ٤-٢ مساءً	إجباري	الفصلين	الإثنين	نظري (ساعة) + عملي				
(و ر ث) ٣٠٥	وراثة جزيئية (١)	٣	وراثة عام	الثالث	إجباري	الأول	الإثنين	نظري + عملي				
(ن ب) ٤٠٥	زراعة الخلايا والأنسجة	٣	بيولوجيا الخلايا	الخامس عشر	إجباري	الفصلين	الإثنين	نظري + عملي				
(و ر ث) ٤٠٦	بيولوجيا التطور والأجنة	٣	بيولوجي علم (١) + بيولوجي علم (٢)	الأول	إجباري	الفصلين	الثلاثاء	نظري + عملي				

ملحوظة: مكان التمارين العملية بمعامل الأقسام المعنية .

- موعد الإمتحان النظري من الساعة ١١،٣٠ - ١،٣٠ ظهراً .



مسارات الطلاب للإلتحاق ببرنامج الزراعة الدولية

المستوى الثالث والرابع

مقررات إجبارية من البرنامج تعادل ١٨ وحدة

نظم المعلومات الجغرافية
تخطيط وتقييم المشروعات الزراعية
سلوك تنظيمي
تسويق
إدارة الجودة
إرشاد زراعي مقارن

مواد التخصص سواء من الزراعة العضوية

أو إدارة أعمال زراعية
أو تنمية مجتمع ريفي
يختار الطالب

مقررات التخصص الإجبارية تعادل (٣٦) وحدة
دراسية

بالإضافة إلى مقررات إختيارية تعادل (٩)
وحدات دراسية

المواد الإختيارية للمستويين الأول والثاني

المقررات الإختيارية (١٢ وحدة
دراسية) يختار الطالب المقررات
المؤهلة للمجال (٩ وحدات
دراسية)

ميكروبيولوجيا أراضي

أسس علم البيئة

أساسيات الزراعة العضوية

ثم يختار مقرر واحد من المجال
الآخر (٣ وحدات دراسية)

إقتصاديات البيئة

أسس تنمية المجتمع
إدارة الأعمال

المقررات الإجبارية للمستويين الأول
والثاني

المقررات الإجبارية للمستويين الأول

والثاني لبرامج اللغة العربية تعادل

٥٧ وحدة

مقدمة في الاجتماع الريفي

نبات زراعي

أساسيات العلوم البستانية

أساسيات محاصيل

ميكروبيولوجيا زراعية

حيوان زراعي

كيمياء عضوية

وراثة (عام)

فيزياء وأرصاء جوية

أساسيات إقتصاد

أساسيات الإنتاج الحيواني والداجني

كيمياء حيوية

رياضة

لغة إنجليزية

أساسيات علوم الغذاء والألبان

إحصاء

أساسيات علوم الأراضي

التفكير العلمي وإعداد التقارير العلمية

تشريعات الزراعة والبيئة وحقوق الإنسان

أساسيات الهندسة الزراعية

أساسيات وقاية النبات

- برنامج الزراعة الدولية

المقررات الإلزامية للمستويين الأول والثاني (٥٧ وحدة دراسية) موزعة طبقاً للجدول التالية:

المتطلب السابق	عدد الساعات			المقرر	الرقم الكودي
	وحدة	عملي	نظري		
	٢	-	٢	مقدمة في الاجتماع الريفي	أ ج ش ١٠١
	٣	٢	٢	نبات زراعي	أ ن ب ١٠١
نبات زراعي	٣	٢	٢	أساسيات العلوم البستانية	ب ف ك ١٠١
نبات زراعي	٣	٢	٢	أساسيات محاصيل	م ح ص ١٠١
	٣	٢	٢	ميكروبيولوجيا زراعية	م ك ر ١٠١
	٣	٢	٢	حيوان زراعي	ح ي و ١٠١
	٣	٢	٢	كيمياء عضوية	ك م ح ١٠١
	٣	٢	٢	وراثة (عام)	و ر ث ١٠١
	٣	٢	٢	فيزياء وأرصاد جوية	أ ر ض ١٠٢
	٢	-	٢	أساسيات إقتصاد	أ ق ت ١٠٢
	٣	٢	٢	أساسيات الإنتاج الحيواني والداخلي	أ ن ح ١٠٢
كيمياء عضوية	٣	٢	٢	كيمياء حيوية	ك م ح ١٠٢
	٢	٢	١	رياضة	م ح ص ١٠٢
	٢	-	٢	لغة إنجليزية	أ د ب ١٠٣
	٣	٢	٢	أساسيات علوم الغذاء والألبان	ص ن ع ١٠٣
	٢	٢	١	إحصاء	م ح ص ١٠٣
	٣	٢	٢	أساسيات علوم الأراضي	أ ر ض ١٠٦
	٢	٢	١	التفكير العلمي وإعداد التقارير العلمية	ز ر ع ٢٠١
	٣	-	٣	تشريعات الزراعة والبيئة وحقوق الإنسان	ح ق ق ٢٠٢
	٣	٢	٢	أساسيات الهندسة الزراعية	ه ن د ٢٠٢
	٣	٢	٢	أساسيات وقاية النبات	ح ش ر ٢٠٥

المقررات الإختيارية (١٢ وحدة دراسية) يختار الطالب المقررات المؤهلة للمجال (٩ وحدات دراسية) ثم يختار مقرر واحد من المجال الآخر (٣ وحدات دراسية) موزعة طبقاً للجدول التالي:

المتطلب السابق	عدد الساعات			متطلب التخصص	رقم الكود	المجال
	وحدة	عملي	نظري			
ميكروبيولوجيا زراعية	٣	٢	٢	ميكروبيولوجيا أراضي	م ك ر ٣٠٤	زراعة عضوية
	٣	٢	٢	أسس علم البيئة	أ ن ب ٣٠٧	
	٣	٢	٢	أساسيات الزراعة العضوية	أ ر ض ٣١٦	
	٣	٢	٢	إقتصاديات البيئة	أ ق ت ٢٠٦	إدارة أعمال زراعية + تنمية مجتمع ريفي
	٣	٢	٢	أسس تنمية المجتمع	أ ج ش ٢٠٧	
	٣	٢	٢	إدارة الأعمال	أ ق ت ٢٠٧	

مقررات إجبارية للمستوي الثالث والرابع لجميع تخصصات البرنامج تعادل (١٨ وحدة دراسية)

المتطلب السابق	عدد الساعات			المقرر	الرقم الكودي
	وحدة	عملي	نظري		
	٣	٢	٢	نظم المعلومات الجغرافية	أ ر ض ٣١٧
	٣	٢	٢	تخطيط وتقييم المشروعات الزراعية	أ ق ت ٣٢٤
أ ج ش ١٠١	٣	٢	٢	سلوك تنظيمي	أ ج ش ٣٢٥
	٣	٢	٢	تسويق	أ ق ت ٤٢٥
	٣	٢	٢	إدارة الجودة	أ ق ت ٤٢١
	٣	٢	٢	إرشاد زراعي مقارن	أ ج ش ٤٥٨

١- تخصص الزراعة العضوية

(أ) مقررات التخصص الإجبارية : (٣٦) وحدة دراسية
تدرس : الفصلين الدراسيين
المستوى الثالث والرابع

المتطلب السابق	عدد الساعات			المقرر	الرقم الكودي
	وحدة	عملي	نظري		
	٣	٢	٢	الري البيئي	أ ر ض ٣١٩
	٣	٢	٢	علاقة التربة والنبات	أ ر ض ٣٢٠
	٣	٢	٢	إدارة الحشائش في الزراعة العضوية	م ح ص ٣٢١
	٣	٢	٢	إدارة المغذيات النباتية في الزراعة العضوية	أ ر ض ٣٢٤
	٣	٢	٢	التغذية العضوية لحيوانات المزرعة في المناطق الإستوائية وتحت الإستوائية	أ ن ح ٣٦٧
	٣	٢	٢	أمراض النبات	أ م ر ٤٠٣
	٣	٢	٢	المفترسات والمتطفلات في المناطق الإستوائية وتحت الإستوائية	ح ش ر ٤٧٣
	٣	٢	٢	تدوير المخلفات الزراعية	أ ر ض ٤١٥
	٣	٢	٢	الإدارة المتكاملة للآفات	ح ش ر ٤١٩
	٣	٢	٢	الإنتاج العضوي لمحاصيل الحقل في المناطق الإستوائية وتحت الإستوائية	م ح ص ٤٢٣
	٣	٢	٢	رعاية حيوانات المزرعة في المناطق الإستوائية وتحت الإستوائية	أ ن ح ٤٣٩
	٣	٢	٢	إنتاج المحاصيل البستانية في المناطق الإستوائية وتحت الإستوائية (١)	خ ض ر ٤٦٦

(ب) : مقررات إختيارية تعادل (٩ وحدات دراسية) يختار الطالب ٣ مقررات طبقاً للجدول التالي :

	٣	٢	٢	مكنة زراعية	ه ن د ٤٠٩
	٣	٢	٢	تصنيع وتداول الأغذية العضوية	ص ن ع ٤٤٢
	٣	٢	٢	إنتاج المحاصيل البستانية في المناطق الإستوائية وتحت الإستوائية (٢)	ب ف ك ٤٦٣
	٣	٢	٢	معاملات ما بعد الحصاد للمحاصيل العضوية	خ ض ر ٤٦٥

- تخصص تنمية مجتمع ريفي

(أ) مقررات المجال الإجبارية :

(٣٦) وحدة دراسية
المستوى الثالث والرابع

تدرس : الفصلين الدراسيين

المتطلب السابق	عدد الساعات			المقرر	الرقم الكودي
	وحدة	عملي	نظري		
م ح ص ١٠١	٣	٢	٢	إنتاج محاصيل حقلية	م ح ص ٣١١
	٣	٢	٢	إنتاج حيوان ودواجن	أ ن ح ٣١٤
أ ج ش ١٠١	٣	٢	٢	النظريات والمناهج الدولية في التنمية الريفية	أ ج ش ٣٢٣
أ ج ش ١٠١	٣	٢	٢	ديناميكية الجماعة والقيادة	أ ج ش ٣٢٤
أ ج ش ١٠١	٢	٢	١	منظمات ومؤسسات ريفية	أ ج ش ٣١٦
	٣	٢	٢	تغذية الإنسان والتنمية الريفية	ص ن ع ٣٤٤
	٣	٢	٢	صناعات ريفية صغيرة	ص ن ع ٣٤٦
	٣	٢	٢	إنتاج المحاصيل البستانية	خ ض ر ٤٠٨
أ ج ش ١٠١	٣	٢	٢	دراسات سكانية في الدول النامية	أ ج ش ٤١٣
أ ج ش ١٠١	٣	٢	٢	مبادئ وطرق البحث الاجتماعي	أ ج ش ٤٢٣
أ ج ش ١٠١	٤	٤	٢	مقدمة في الإحصاء الاجتماعي وتطبيقات الحاسب الآلي	أ ج ش ٤٢٤
	٣	٢	٢	تكنولوجيا تصنيع الأغذية	ص ن ع ٤٣٥

(ب) : مقررات اختيارية تعادل (٩ وحدات دراسية) يختار الطالب ٣ مقررات طبقاً للجدول التالي :

المتطلب السابق	عدد الساعات			المقرر	الرقم الكودي
	وحدة	عملي	نظري		
	٣	٢	٢	إدارة موارد بشرية	أ ق ت ٣٢٢
	٣	٢	٢	إدارة التربة والمياه وصيانتها	أ ر ض ٣٢٣
	٣	٢	٢	تدوير المخلفات الزراعية	أ ر ض ٤١٥
	٣	٢	٢	نظم المعلومات للتنمية الريفية	أ ج ش ٤٧٢

- تخصص إدارة أعمال زراعية

(٣٦) وحدة دراسية

(أ) مقررات المجال الإجبارية :

المستوى الثالث والرابع

تدرس : الفصلين الدراسيين

المتطلب السابق	عدد الساعات			المقرر	الرقم الكودي
	وحدة	عملي	نظري		
	٣	٢	٢	تحليل أسعار زراعية	أ ق ت ٣٠٥
	٢	٢	١	إدارة مزرعية	أ ق ت ٣٠٦
م ح ص ١٠١	٣	٢	٢	إنتاج محاصيل حقلية	م ح ص ٣١١
	٣	٢	٢	إنتاج حيوان ودواجن	أ ن ح ٣١٤
	٢	٢	١	إدارة المخزون	أ ق ت ٣٢١
	٣	٢	٢	إدارة موارد بشرية	أ ق ت ٣٢٢
	٣	٢	٢	محاسبة زراعية	أ ق ت ٤٠٤
	٣	٢	٢	إنتاج المحاصيل البستانية	خ ض ر ٤٠٨
	٢	٢	١	تمويل زراعي	أ ق ت ٤١٩
	٣	٢	٢	نظم معلومات الأعمال	أ ق ت ٤٢٤
	٣	٢	٢	التجارة الدولية	أ ق ت ٤٢٦
	٣	٢	٢	تكنولوجيا تصنيع الأغذية	ص ن ع ٤٣٥
	٣	٢	٢	بحوث العمليات في إدارة الأعمال الزراعية	أ ق ت ٤٥١

(ب) : مقررات اختيارية تعادل (٩ وحدات دراسية) يختار الطالب ٣ مقررات طبقاً للجدول التالي :

المتطلب السابق	عدد الساعات			المقرر	الرقم الكودي
	وحدة	عملي	نظري		
	٣	٢	٢	إقتصاديات المستهلك	أ ق ت ٣٥١
	٣	٢	٢	إدارة الأعمال إلكترونياً	أ ق ت ٣٦٨
	٣	٢	٢	التنبؤ الاقتصادي	أ ق ت ٤٥٥
	٣	٢	٢	تتمية إقتصادية وسياسة زراعية	أ ق ت ٤٦٥

جدول توزيع المحاضرات النظرية والعملية والإمتحانات

جامعة القاهرة
كلية الزراعة

المستوى الأول والثاني تخصص الزراعة الدولية " مقررات إجبارية "

كود رمز القسم	إسم المقرر	ساعات	المتطلب السابق	يوم الإمتحان	حالة المقرر	الفصل الدراسي	يوم الدراسة	مواعيد المحاضرات النظرية والدروس العملية					
								١٠-٨,٣٠	١١,٤٥-١٠,١٥	١,٣٠-١٢	٣,١٥-١,٤٥		
(م ك ر) ١٠١	ميكروبيولوجيا زراعية	٣	-	الاحادي عشر	إجباري	الفصلين	الأحد	-	نظري + عملي	-	-	-	-
(ح و) ١٠١	حيوان زراعي	٣	-	الخامس عشر	إجباري	الفصلين	الأحد	-	نظري + عملي	-	-	-	-
(و ر ث) ١٠١	وراثه (عام)	٣	-	الثالث عشر	إجباري	الفصلين	الأحد	-	-	-	-	-	-
(ك م ح) ١٠٢	كيمياء حيوية	٣	كيمياء عضوية	الثامن	إجباري	الفصلين	الأحد	-	-	-	-	-	-
(ح ق ق) ٢٠٢	تشريعات الزراعة والبيئه وحقوق الإنسان	٣	-	الثامن من ٢ - ٤ مساء	إجباري	الفصلين	الأحد	-	نظري (ثلاث ساعات)	-	-	-	-
(أ ج ش) ١٠١	مقدمة في الاجتماع الريفى	٢	-	الخامس	إجباري	الفصلين	الإثنين	-	نظري (ساعتان)	-	-	-	-
(أ ق ت) ١٠٢	أساسيات اقتصاد	٢	-	الثاني	إجباري	الفصلين	الإثنين	-	نظري (ساعتان)	-	-	-	-
(م ح ص) ١٠٣	إحصاء	٢	-	الأول	إجباري	الفصلين	الإثنين	-	نظري (ساعة) + عملي	-	-	-	-
(أ د ب) ١٠٣	لغة إنجليزية	٢	-	السادس	إجباري	الفصلين	الإثنين	-	نظري (ساعتان)	-	-	-	-
(ز ر ع) ٢٠١	التفكير العلمى وإعادة التقارير العلميه	٢	-	الثاني عشر من ٢ - ٤ مساء	إجباري	الفصلين	الإثنين	-	نظري (ساعة) + عملي	-	-	-	-
(ح ش ر) ٢٠٥	أساسيات وقاية النبات	٣	-	الاحادي عشر من ٢ - ٤ مساء	إجباري	الفصلين	الإثنين	-	نظري + عملي	-	-	-	-

ملحوظة: مكان التمارين العملية بمعامل الأقسام المعنية.

- موعد الإمتحان النظري من الساعة ٩ - ١١ صباحاً.

جدول توزيع المحاضرات النظرية والدروس العملية والإمتحانات

جامعة القاهرة
كلية الزراعة

تابع المستوى الأول والثاني تخصص الزراعة الدولية " مقررات إجبارية "

كود ورمز القسم	إسم المقرر	ساعات	المتطلب السابق	يوم الإمتحان	حالة المقرر	الفصل الدراسي	يوم الدراسة	مواعيد المحاضرات النظرية والدروس العملية					
								١٠-٨-٣٠	١١-١٠-١٠-١٥	١٢-١٣-١٢	١٥-١٤-٣٠		
(م ح ص) ١٠١	أساسيات محاصيل	٣	نبات زراعي	الرابع	إجباري	الفصلين	الثلاثاء	-	نظري + عملي	-	-	-	-
(أ ر ض) ١٠٢	فيزياء وأرصاد جوية	٣	-	الثاني عشر	إجباري	الفصلين	الثلاثاء	-	-	-	-	-	-
(أ ر ض) ١٠٦	أساسيات علوم الأراضي	٣	-	السابع عشر	إجباري	الفصلين	الثلاثاء	-	نظري + عملي	-	-	-	-
(هـ ن د) ٢٠٢	أساسيات الهندسة الزراعية	٣	-	الأول من ٢-٤ مساءً	إجباري	الفصلين	الثلاثاء	-	-	-	-	-	-
(أ ن ب) ١٠١	نبات زراعي	٣	-	الثالث	إجباري	الفصلين	الأربعاء	-	-	-	-	-	-
(ب ف ك) ١٠١	أساسيات العلوم البيتانية	٣	نبات زراعي	الثاني	إجباري	الفصلين	الأربعاء	-	-	-	-	-	-
(ص ن ع) ١٠٣	أساسيات علوم الغذاء والألبان	٣	-	السادس عشر	إجباري	الفصلين	الأربعاء	-	نظري + عملي	-	-	-	-
(ك م ح) ١٠١	كيمياء عضوية	٣	-	السابع	إجباري	الفصلين	الخميس	-	-	-	-	-	-
(أ ن ح) ١٠٢	أساسيات الإنتاج الحيواني والداخلي	٣	-	العاشر	إجباري	الفصلين	الخميس	-	نظري + عملي	-	-	-	-
(م ح ص) ١٠٢	رياضة	٢	-	التاسع	إجباري	الفصلين	الخميس	-	-	-	-	-	-

ملحوظة: مكان التمارين العملية بمعامل الأقسام المعنية.

- موعد الإمتحان النظري من الساعة ٩ - ١١ صباحاً .

جدول توزيع المحاضرات النظرية والدروس العملية والإمتحانات

جامعة القاهرة
كلية الزراعة

المستوي الثاني تخصص الزراعة الدوائية " المقررات الاختيارية "

كود ورمز القسم	إسم المقرر	عدد الساعات	المطلب السابق	يوم الإمتحان	حالة المقرر	الفصل الدراسي	يوم الدراسة	مواعيد المحاضرات النظرية والدروس العملية					
								نظري + عملي	نظري + عملي	نظري + عملي	نظري + عملي		
٢٠٧ (أ ج ش)	أسس تنمية المجتمع	٣	-	الخميس	إختياري	الفصلين	الأحد	١٠-٨,٣٠	١١,٤٥-١٠,١٥	١٢-١٣	٣,١٥-١,٤٥	٣,٣٠-٥	١,٤٥-١,٤٥
٣٠٤ (م ك ر)	ميكروبيولوجيا أراضي	٣	ميكروبيولوجيا زراعية	من الثامن عشر ١٣,٣٠ - ١١,٣٠ ظهراً	إختياري	الفصلين	الأحد	-	-	-	-	-	-
٣١٦ (أ ر ض)	أساسيات الزراعة العضوية	٣	-	من التاسع ١٣,٣٠ - ١١,٣٠ ظهراً	إختياري	الفصلين	الأحد	-	-	-	-	-	-
٢٠٦ (أ ق ت)	اقتصاديات البيئة	٣	-	الثالث	إختياري	الفصلين	الأربعاء	-	-	-	-	-	-
٢٠٧ (أ ق ت)	إدارة الأعمال	٣	-	السادس عشر	إختياري	الفصلين	الأربعاء	-	-	-	-	-	-
٣٠٧ (أ ن ب)	أسس علم البيئة	٣	-	الثاني من ١١,٣٠ - ١٣,٣٠ ظهراً	إختياري	الفصلين	الخميس	-	-	-	-	-	-

- موعد الإمتحان النظري من الساعة ٧ - ٤ مساءً .

ملحوظة :- مكان التمارين العملية بمعامل الأقسام المعنية .

جدول توزيع المحاضرات النظرية والدروس العملية والإمتحانات

جامعة القاهرة

كلية الزراعة

المستوى الثالث والرابع (برنامج الزراعة العضوية باللغة الإنجليزية)

مواعيد المحاضرات النظرية والدروس العملية		يوم الدراسة	الفصل الدراسي	حالة المقرر	يوم الامتحان	المتطلب السابق	ن.م.م	إسم المقرر	كود ورز القسم
٦٤٥-٦٤٠	٣٠-٣٠٠								
-	عملي + نظري	-	الفصلين	إجباري	الأول	-	٣	الري البيئي	٣١٩ (ار ض)
-	نظري + عملي	-	الفصلين	إجباري	الثالث	-	٣	علاقة التربة بالماء والنبات	٣٢٠ (ار ض)
-	-	عملي + نظري	الفصلين	إجباري	الخامس	-	٣	إدارة الحشائش في الزراعة العضوية	٣٢١ (ص ح م)
-	-	نظري + عملي	الفصلين	إختياري	الثامن	-	٣	تصنيع وتداول الأغذية العضوية	٤٤٢ (ص ن ع)
-	-	نظري + عملي	الفصلين	إجباري	التاسع	-	٣	التغذية العضوية لحيوانات المزرعة في المناطق الإستوائية وتحت الإستوائية	٣٦٧ (ح ن أ)
-	-	نظري + عملي	الفصلين	إختياري	السادس	-	٣	ميكنة زراعية	٤٠٩ (د ه)
-	نظري + عملي	-	الفصلين	إجباري	الخامس عشر	-	٣	تطوير المخلفات الزراعية	٤١٥ (ار ض)
-	نظري + عملي	-	الفصلين	إجباري	السابع	-	٣	إدارة المغذيات النتهية في الزراعة العضوية	٣٢٤ (ار ض)
-	-	نظري + عملي	الفصلين	إجباري	الحادي عشر	-	٣	أمراض النبات	٤٠٣ (أ م ر)
-	-	نظري + عملي	الفصلين	إختياري	العاشر	-	٣	إنتاج المحاصيل البستانية (٢) في المناطق الإستوائية وتحت الإستوائية	٤٦٣ (ب ف ك)

ملحوظة: مكان التمارين العملية بمعامل الأقسام المعنية.

- موعد الامتحان النظري من الساعة ١١,٣٠ - ١,٣٠ ظهراً .

تاسع المستوى الثالث والرابع (برنامج الزراعة العضوية باللغة الإنجليزية)

كود ورمز القسم	إسم المقرر	عدد الساعات	المتطلب السابق	يوم الإمتحان	حالة المقرر	الفصل الدراسي	يوم الدراسة	مواعيد المحاضرات النظرية والدروس العملية					
								٦،٤٥-٥،١٥	٥-٣،٣٠	٣،١٥-١،٤٥	١،٣٠-١٢	١١،٤٥-١٠،١٥	١٠-٨،٣٠
(ح ش ر) ٤١٩	الإدارة المتكاملة للأوقات	٢	-	السابع عشر	إجباري	الفصلين	الأربعاء	-	-	-	-	-	-
(خ ض ر) ٤٦٥	معاملات ما بعد الحصاد للمحاصيل العضوية	٣	-	الثاني عشر	اختياري	الفصلين	الأربعاء	-	نظري + عملي	-	-	-	-
(خ ض ر) ٤٦٦	إنتاج المحاصيل البستانية (١) في المناطق الإستوائية وتحت الإستوائية	٣	-	الثاني عشر	إجباري	الفصلين	الأربعاء	-	نظري + عملي	-	-	-	-
(ح ش ر) ٤٧٣	المقرسات والمتقلبات في المناطق الإستوائية وتحت الإستوائية	٣	-	الثالث عشر	إجباري	الفصلين	الأربعاء	-	نظري + عملي	-	-	-	-
(م ح ص) ٤٢٣	الإنتاج العضوي لمحاصيل الحقل في المناطق الإستوائية وتحت الإستوائية	٣	-	الرابع عشر	إجباري	الفصلين	الخميس	-	نظري + عملي	-	-	-	-
(أ ن ح) ٤٣٩	رعاية حيوانات المزرعة في المناطق الإستوائية وتحت الإستوائية	٣	-	الرابع عشر	إجباري	الفصلين	الخميس	-	نظري + عملي	-	-	-	-

ملحوظة :- مكان التمارين العملية بمعمل الأقسام المعنية .

- موعد الإمتحان النظري من الساعة ١١،٣٠ - ١،٣٠ ظهراً .

جدول توزيع المحاضرات النظرية والدروس العملية والإمتحانات

جامعة القاهرة
كلية الزراعة

المستوي الثالث والرابع (برنامج إدارة أعمال زراعية باللغة الإنجليزية) (

كود ورقم القسم	اسم المقرر	عدد الساعات	المتطلب السابق	يوم الإمتحان	حالة المقرر	الفصل الدراسي	يوم الدراسة	مواعيد المحاضرات النظرية والدروس العملية			
								نظري + عملي	نظري	عملي	نظري
٣١١ (ص ح م)	إنتاج محاصيل حقلية	٣	أساسيات محاصيل	الثالث	إجباري	الفصلين	الأحد	١١:٤٥-١١:١٥	١٠-٨:٣٠	١١:٤٥-١١:١٥	١٠-٨:٣٠
٣٢١ (ت ا ق)	إدارة المخزون	٢	-	الثاني عشر	إجباري	الفصلين	الأحد	نظري (ساعة) + عملي	-	-	-
٣٥١ (ت ا ق)	إقتصاديات المستهلك	٣	-	الأول	إختياري	الفصلين	الأحد	-	-	-	-
٣٥٥ (ت ا ق)	تحليل أسعار زراعية	٣	-	الثامن	إجباري	الفصلين	الإثنين	نظري + عملي	-	-	-
٤٠٨ (ر خ ض)	إنتاج المحاصيل البستانية	٣	-	الخامس	إجباري	الفصلين	الإثنين	نظري + عملي	-	-	-
٣٠٦ (ت ا ق)	إدارة مزرعية	٢	-	الثاني	إجباري	الفصلين	الثلاثاء	-	-	-	-
٣١٤ (ح ن ج)	إنتاج حيوان ودواجن	٣	-	السابع	إجباري	الفصلين	الثلاثاء	نظري + عملي	-	-	-
٣٢٢ (ت ا ق)	إدارة موارد بشرية	٣	-	الرابع عشر	إجباري	الفصلين	الثلاثاء	-	-	-	-
٤١٩ (ت ا ق)	تمويل زراعي	٢	-	الخامس عشر	إجباري	الفصلين	الثلاثاء	نظري + عملي	-	-	-
٣٢٨ (ت ا ق)	إدارة الأعمال الكترونياً	٣	-	العاشر	إختياري	الفصلين	الأربعاء	نظري + عملي	-	-	-
٤٧٤ (ت ا ق)	نظم معلومات الأعمال	٣	-	السادس	إجباري	الفصلين	الأربعاء	نظري + عملي	-	-	-

- موعد الإمتحان النظري من الساعة ١١:٣٠ - ١٣:٠٠ ظهراً .

ملحوظة: مكان التمارين العملية بمعامل الأقسام المعنية .

المستوي الثالث والرابع (برنامج إدارة أعمال زراعية باللغة الإنجليزية) ()

مواعيد المحاضرات النظرية والدروس العملية		يوم الدراسة	الفصل الدراسي	حالة المقرر	يوم الإمتحان	المتطلب السابق	رقم المقرر	أسم المقرر	كود ورمز القسم
٦،٤٥-٥،١٥	٥-٣،٣٠								
-	عملي + عملي	-	الفصلين	إجباري	الأول	-	٣	التجارة الدولية	٤٢٦ (أق ت)
-	نظري + عملي	-	الفصلين	إختياري	الحادي عشر	-	٣	التبؤ الإقتصادي	٤٥٥ (أق ت)
-	نظري + عملي	-	الفصلين	إختياري	الحادي عشر	-	٣	تعمية إقتصادية وسياسة زراعية	٤٦٥ (أق ت)
-	-	-	الفصلين	إجباري	الثالث عشر	-	٣	محاسبة زراعية	٤٠٤ (أق ت)
-	نظري + عملي	-	الفصلين	إجباري	التاسع	-	٣	تكنولوجيا تصنيع الأغذية	٤٣٥ (ص ن ع)
-	نظري + عملي	-	الفصلين	إجباري	السابع عشر	-	٣	بحوث العمليات في إدارة الأعمال الزراعية	٤٥١ (أق ت)

- موعد الإمتحان النظري من الساعة ١١،٣٠ - ١،٣٠ ظهراً .

ملحوظة :- مكان التمارين العملية بمعامل الأقسام المعنية .

المستوى الثالث والرابع تخصص تنمية مجتمع ريفي باللغة الإنجليزية (.

العمليّة		مواضيع المحاضرات النظرية والمدرّوس العملية		يوم الدراسة	الفصل الدراسي	حالة المقرر	يوم الإمتحان	المتطلب السابق	الدرجة	إسم المقرر	كود ورمز القسم
٨,٣٠-٧	١,٤٥-٥-١٥	٥-٣,٣٠	٣,١٥-١,٤٥	١,٣-١٢	١١,٤٥-١٠,١٥	١٠-٨,٣٠	٣	أساسيات محاصيل	٣١١ (ص ٣١١)	إنتاج محاصيل حقلية	
-	-	-	-	-	نظري + عملي	إجباري	الثالث	مقدمة في الإجماع الريفي	٤	مقدمة في الإحصاء الاجتماعي وتطبيقات الحاسب الآلي	٤٢٤ (ج ش)
-	-	-	-	-	نظري + عملي	إختياري	التاسع	-	٣	إدارة التربة والمياه وصيانتها	٣٢٣ (ارض)
-	-	-	-	-	نظري + عملي	إجباري	الرابع	مقدمة في الإجماع الريفي	٣	النظريات والمناهج الدولية في التنمية الدقيقة	٣٢٣ (ج ش)
-	-	-	-	-	نظري + عملي	إجباري	التاسع	مقدمة في الإجماع الريفي	٣	ديناميكية الجماعة والقيادة	٣٢٤ (ج ش)
-	-	-	-	-	نظري + عملي	إجباري	الرابع عشر	-	٣	تغذية الإنسان والتنمية الريفية	٣٤٤ (ع ٤)
-	-	-	-	-	نظري + عملي	إجباري	الخامس	-	٣	إنتاج المحاصيل البستانية	٤٠٨ (ر ٨)
-	-	-	-	-	نظري + عملي	إختياري	الخامس عشر	-	٣	تدوير المخلفات الزراعية	٤١٥ (ارض)
-	-	-	-	-	نظري + عملي	إجباري	السابع	-	٣	إنتاج حيوان ودواجن	٣١٤ (ان ج)
-	-	-	-	-	نظري + عملي	إختياري	الرابع عشر	-	٣	إدارة موارد بشرية	٣٢٢ (اق ت)
-	-	-	-	-	نظري + عملي	إجباري	السادس	-	٣	صناعات ريفية صغيرة	٣٤٦ (ع ٤)
-	-	-	-	-	نظري + عملي	إختياري	الأول	-	٣	نظم المعلومات للتنمية الريفية	٤٧٢ (ج ش)
-	-	-	-	-	نظري + عملي	إجباري	الثالث عشر	مقدمة في الإجماع الريفي	٢	منظمات ومؤسسات ريفية	٣٢٦ (ج ش)
-	-	-	-	-	نظري + عملي	إجباري	الخامس عشر	مقدمة في الإجماع الريفي	٣	دراسات سكانية في الدول النامية	٤١٣ (ج ش)
-	-	-	-	-	نظري + عملي	إجباري	الحادي عشر	مقدمة في الإجماع الريفي	٣	مبادئ وطرق البحث الاجتماعي	٤٢٣ (ج ش)
-	-	-	-	-	نظري + عملي	إجباري	التاسع	-	٣	تكنولوجيا تصنيع الأغذية	٤٣٥ (ع ٤)

- موعد الإمتحان النظري من الساعة ١١,٣٠ - ١,٣٠ ظهراً .

ملحوظة :- مكان التمارين العملية بمعامل الأقسام المعنية .



مسارات الطلاب للإلتحاق ببرنامج تصنيع الأغذية باللغة الإنجليزية

المستوى الثالث والرابع

المواد الإختيارية للمستويين الأول والثاني

المواد الإجبارية للمستويين الأول والثاني

مقررات إجبارية من البرنامج تعادل ٤٦ وحدة

هندسة تصنيع الأغذية
كيمياء وتحليل الأغذية
تعبنة وتغليف الأغذية ومنتجاتها
تكنولوجيا السكر والمنتجات الخاصة
الخواص الطبيعية والهندسية للمنتجات الزراعية
صيانة معدات وآلات التصنيع الغذائي *
تكنولوجيا زيوت غذائية
تكنولوجيا زيوت عطرية ومكسبات
معالجة مياه ومخلفات المصانع
ميكروبيولوجيا تصنيع الأغذية و منتجاتها
تكنولوجيا لحوم وأسماك
دراسات خاصة وندوة
تطبيقات الحاسب الآلي في التصنيع الغذائي
كيمياء وتكنولوجيا الحبوب
صناعات ميكروبية
الأسس الهندسية لتشغيل معدات تصنيع الأغذية *
تخطيط وإنشاء مصانع الأغذية *

المقررات الإختيارية بالمستويين الأول
والثاني
تعادل (١٢).

كيمياء مبيدات
البيئة والموارد الطبيعية
إدارة الأعمال وإستراتيجيات
إنتاج الغذاء
إنضاج وتخزين الخضار
والفاكهة
مطفرات
آفات الحبوب والمواد المخزونة

المقررات الإجبارية للمستويين الأول
والثاني لبرامج اللغة العربية تعادل

٤٨ وحدة

ميكروبيولوجيا زراعية
وراثة عام
أساسيات اقتصاد
كيمياء حيوية
رياضة
لغة إنجليزية
مقدمة في العلوم البستانية
إحصاء
بيولوجى (نبات وحيوان)
إنتاج حيواني وداجنى
مقدمة في علوم المحاصيل
التفكير العلمي وكتابة التقارير العلمية
مقدمة في الألبان و منتجاتها
تشريعات الزراعة والبيئة وحقوق
الإنسان
مشكلات وقضايا دولية معاصرة
أساسيات علوم الأغذية
أسس ديناميكا حرارية وكهربية
كيمياء عامة وتحليلية
فيزياء
تغذية إنسان

مقررات إختيارية يختار الطالب مقررات

تعادل (٢٤) وحدة

طرق حفظ الأغذية
تكنولوجيا إنزيمات
أساسيات التكنولوجيا الحيوية في الغذاء
تقييم حيوي للأغذية
تطوير وتسويق منتجات الغذاء

بالإضافة إلى
إختيار الطالب
مقررات تعادل ١٥
وحدة من كل توجه

٣- برنامج تكنولوجيا تصنيع الأغذية

مقررات الإجبارية للمستويين الأول والثاني (٤٨ وحدة دراسية) موزعة طبقاً للجدول التالي :

المتطلب السابق	عدد الساعات			المقرر	الرقم الكودي
	وحدة	عملي	نظري		
	٣	٢	٢	ميكروبيولوجيا زراعية	م ك ر ١٠١
	٣	٢	٢	وراثة عام	ورث ١٠١
	٢	-	٢	أساسيات اقتصاد	أ ق ت ١٠٢
كيمياء عامة وتحليلية	٣	٢	٢	كيمياء حيوية	ك م ح ١٠٢
	٢	٢	١	رياضة	م ح ص ١٠٢
	٢	-	٢	لغة إنجليزية	أ د ب ١٠٣
بيولوجى (نبات وحيوان)	٢	٢	١	مقدمة في العلوم البستانية	ب ف ك ١٠٣
	٢	٢	١	إحصاء	م ح ص ١٠٣
	٣	٢	٢	بيولوجى (نبات وحيوان)	أ ن ب ١٠٥
	٢	٢	١	إنتاج حيواني وداجنى	أ ن ح ١٠٧
بيولوجى (نبات وحيوان)	٢	٢	١	مقدمة في علوم المحاصيل	م ح ص ١٠٧
	٢	٢	١	التفكير العلمي وكتابة التقارير العلمية	ز ر ع ٢٠١
	٢	٢	١	مقدمة في الألبان ومنتجاتها	أ ل ب ٢٠٢
	٣	-	٣	تشريعات الزراعة والبيئة وحقوق الإنسان	ح ق ق ٢٠٢
	٢	-	٢	مشكلات وقضايا دولية معاصرة	ز ر ع ٢٠٢
	٣	٤	١	أساسيات علوم الأغذية	ص ن ع ٢٠٢
	٣	٢	٢	أسس ديناميكا حرارية وكهربية	ص ن ع ٢٠٣
	٣	٢	٢	كيمياء عامة وتحليلية	ك م ح ٢٠٦
	٢	٢	١	فيزياء	أ ر ض ٢٠٨
	٢	٢	١	تغذية إنسان	ص ن ع ٣٠٣

المقررات الإختيارية (١٢ وحدة دراسية) يختار الطالب أربع مقررات من المقررات التالية :

المتطلب السابق	عدد الساعات			المقرر	الرقم الكودي
	وحدة	عملي	نظري		
	٣	٢	٢	كيمياء مبيدات	ح ش ر ٢٠٢
	٣	٢	٢	البيئة والموارد الطبيعية	أ ن ب ٢٠٤
	٣	-	٣	إدارة الأعمال وإستراتيجيات إنتاج الغذاء	ز ر ع ٢٠٤
	٣	٢	٢	إنضاج وتخزين الخضر والفاكهة	ب ف ك ٣٠٩
	٣	٢	٢	طفور ومطفرات	و ر ث ٣٥١
	٣	٢	٢	آفات الحبوب والمواد المخزونة	ح ش ر ٤٠٢

(٤٦) وحدة دراسية

(أ) مقررات إجبارية :

المستوى الثالث والرابع

تدرس : الفصلين الدراسيين

المتطلب السابق	عدد الساعات			المقرر	الرقم الكودي
	وحدة	عملي	نظري		
	٣	٤	١	هندسة تصنيع الأغذية	ص ن ع ٣٠٢
	٣	٤	١	كيمياء وتحليل الأغذية	ص ن ع ٣٠٦
	٢	٢	١	تعبئة وتغليف الأغذية ومنتجاتها	ص ن ع ٣١١
	٣	٤	١	تكنولوجيا السكر والمنتجات الخاصة	ص ن ع ٣١٣
ص ن ع ٢٠٣	٣	٢	٢	الخواص الطبيعية والهندسية للمنتجات الزراعية	ص ن ع ٣٢٣
	٣	٢	٢	صيانة معدات وآلات التصنيع الغذائي *	ص ن ع ٣٣٨
	٢	٢	١	تكنولوجيا زيوت غذائية	ص ن ع ٣٣٩
	٢	٢	١	تكنولوجيا زيوت عطرية ومكسبات	ص ن ع ٣٤٠
	٣	٤	١	معالجة مياه ومخلفات المصانع	ص ن ع ٣٥٤
م ك ر ١٠١	٣	٢	٢	ميكروبيولوجيا تصنيع الأغذية ومنتجاتها	ص ن ع ٣٩٦
	٣	٤	١	تكنولوجيا لحوم وأسماك	ص ن ع ٤٤٥
	٢	٢	١	تطبيقات الحاسب الآلي في التصنيع الغذائي	ص ن ع ٤٠٧
	٣	٤	١	كيمياء وتكنولوجيا الحبوب	ص ن ع ٤١٠
ص ن ع ٣٩٦	٣	٢	٢	صناعات ميكروبية	ص ن ع ٤١٤
ص ن ع ٣٠٢	٣	٤	١	الأسس الهندسية لتشغيل معدات تصنيع الأغذية *	ص ن ع ٤٣٩
	٣	٤	١	تخطيط وإنشاء مصانع الأغذية *	ص ن ع ٤٤٠
	٢	٢	١	الشروط الصحية و مراقبة الجودة	ص ن ع ٤٤١

* بالإشتراك مع كلية الهندسة - جامعة القاهرة

(ب) : المقررات الاختيارية للمستوي الثالث والرابع يختار الطالب ما يعادل (٢٤ وحدة دراسية) طبقاً لما يلي :-
 ١- مقررات إختيارية من داخل التخصص بواقع ٩ وحدات

المتطلب السابق	عدد الساعات			المقرر	الرقم الكودي
	وحدة	عملي	نظري		
	٣	٤	١	طرق حفظ الأغذية	ص ن ع ٣٥٢
	٣	٤	١	تكنولوجيا إنزيمات	ص ن ع ٣٥٣
	٣	٢	٢	أساسيات التكنولوجيا الحيوية في الغذاء	ص ن ع ٤٨٧
	٣	٤	١	تقييم حيوي للأغذية	ص ن ع ٤٨٨
	٣	٤	١	تطوير وتسويق منتجات الغذاء	ص ن ع ٤٨٩

٢ - على الطالب دراسة توجّه واحد (١٥ وحدة) أو إختيار مقرر من كل توجّه من الآتي :
أولاً : توجّه إدارة وتسويق الأغذية:

المتطلب السابق	عدد الساعات			المقرر	الرقم الكودي
	وحدة	عملي	نظري		
	٣	٢	٢	إدارة وتسويق الأغذية	ص ن ع ٣٨١
	٣	٢	٢	إدارة اقتصاديات الغذاء	ص ن ع ٣٨٢
	٣	٤	١	إنتاج وتأكيد جودة الغذاء	ص ن ع ٣٨٣
	٣	٢	٢	تطوير وتسويق منتجات الغذاء	ص ن ع ٤٨٩
	٣	٢	٢	دراسات جدوي لمشروعات التصنيع الغذائي	ص ن ع ٤٩٠

ثانياً : توجّه صحة وسلامة الغذاء :

المتطلب السابق	عدد الساعات			المقرر	الرقم الكودي
	وحدة	عملي	نظري		
	٣	٢	٢	الملوثات وصحة الغذاء	ص ن ع ٣٨٤
	٣	٢	٢	سلامة الغذاء - المخاطر والتكنولوجيا	ص ن ع ٣٨٥
	٣	٢	٢	تدوير مخلفات مصانع الأغذية	ص ن ع ٤٩١
	٣	٢	٢	القوانين والتشريعات الغذائية	ص ن ع ٤٩٢
	٣	٢	٢	إدارة سلامة ومخاطر الوجبات السريعة	ص ن ع ٤٩٣

ثالثاً : توجّه التغذية وخدمات التموين :

المتطلب السابق	عدد الساعات			المقرر	الرقم الكودي
	وحدة	عملي	نظري		
	٣	٢	٢	سلامة الغذاء - المخاطر والتكنولوجيا	ص ن ع ٣٨٥
	٣	٢	٢	التغذية العلاجية	ص ن ع ٣٨٦
	٣	٢	٢	خدمات الأغذية والتموين	ص ن ع ٣٨٧
	٣	٢	٢	تغذية المجتمعات	ص ن ع ٤٩٤
	٣	٢	٢	تقييم أغذية ومواصفات	ص ن ع ٤٩٥

رابعاً : توجه تعبئة وتغليف الأغذية:

المتطلب السابق	عدد الساعات			المقرر	الرقم الكودي
	وحدة	عملي	نظري		
	٣	٢	٢	أسس تخزين وحماية الأغذية	ص ن ع ٣٨٨
	٣	٢	٢	فساد الأغذية	ص ن ع ٣٨٩
	٣	٢	٢	القوانين والتشريعات الغذائية	ص ن ع ٤٩٢
	٣	٢	٢	تكنولوجيا مواد التعبئة	ص ن ع ٤٩٦
	٣	٢	٢	إنتاج وتصنيع وتسويق الغذاء	ص ن ع ٤٩٧

خامساً : توجه تصنيع وتطوير إنتاج الأغذية:

المتطلب السابق	عدد الساعات			المقرر	الرقم الكودي
	وحدة	عملي	نظري		
	٣	٢	٢	بيوتكنولوجيا الغذاء والأغذية الوظيفية	ص ن ع ٣٩٠
	٣	٢	٢	إدارة وتسويق الأغذية	ص ن ع ٣٨١
	٣	٢	٢	تدوير مخلفات مصانع الأغذية	ص ن ع ٤٩١
	٣	٢	٢	تطوير وتسويق منتجات الغذاء	ص ن ع ٤٨٩
	٣	٢	٢	المشاكل العالمية للغذاء	ص ن ع ٤٩٨

سادساً : توجه بيوتكنولوجيا الأغذية :

المتطلب السابق	عدد الساعات			المقرر	الرقم الكودي
	وحدة	عملي	نظري		
	٣	٢	٢	تكنولوجيا التخمرات والطفرات	ص ن ع ٣٩٢
	٣	٢	٢	التكنولوجيا الحيوية وسلامة الغذاء	ص ن ع ٣٩٣
	٣	٢	٢	الإنزيمات في التصنيع الغذائي	ص ن ع ٣٩٤
	٣	٢	٢	تطبيقات التكنولوجيا الحيوية في علوم الأغذية	ص ن ع ٤٨٦
	٣	٢	٢	الأغذية المعدلة وتقييم الأغذية	ص ن ع ٤٩٩

جدول توزيع المحاضرات النظرية والدروس العملية والإمتحانات

جامعة القاهرة
كلية الزراعة

المستوى الأول والثاني برنامج تكنولوجيا تصنيع الأغذية " باللغة الإنجليزية " (مقررات إجبارية)

كود ورمز القسم	إسم المقرر	عدد الساعات	مواعيد المحاضرات النظرية والدروس العملية				حالة المقرر	يوم الامتحان	المتطلب السابق	عدد الساعات	المستوى
			٨،٣٠-٧	٦،٤٥-٥،١٥	٣،١٥-١،٤٥	١،٣٠-١٢					
(م ك ر) ١٠١	ميكروبيولوجيا زراعية	٣	-	-	-	نظري + عملي	-	-	-	-	
(م ح ص) ١٠٢	رياضة	٢	-	-	-	نظري (ساعة) + عملي	-	-	-	-	
(ك م ح) ١٠٢	كيمياء حيوية	٣	-	-	-	نظري + عملي	-	-	-	-	
(م ح ص) ١٠٧	مقدمة في علوم المحاصيل	٢	-	-	-	نظري (ساعة) + عملي	-	-	-	-	
(ح ق ق) ٢٠٢	تشريعات الزراعة والبيئة وحقوق الإنسان	٣	-	-	-	نظري (ثلاث ساعات)	-	-	-	-	
(ز ر ع) ٢٠١	التكاثر الطبيعي وكتابة التقارير العلمية	٢	-	-	-	نظري (ساعة) + عملي	-	-	-	-	
(أ ق ت) ١٠٢	أساسيات اقتصاد	٢	-	-	-	نظري	-	-	-	-	
(م ح ص) ١٠٣	إحصاء	٢	-	-	-	نظري (ساعة) + عملي	-	-	-	-	
(أ ن ب) ١٠٥	بيولوجي (نبات وحيوان)	٣	-	-	-	نظري + عملي	-	-	-	-	
(و ر ث) ١٠١	وراثية (عام)	٣	-	-	-	نظري + عملي	-	-	-	-	
(أ د ب) ١٠٣	لغة إنجليزية	٢	-	-	-	نظري + عملي	-	-	-	-	
(ب ف ك) ١٠٣	مقدمة في علوم البستانية	٢	-	-	-	نظري (ساعة) + عملي	-	-	-	-	
(أ ن ح) ١٠٧	إنتاج حيواني وداخلي	٢	-	-	-	نظري (ساعة) + عملي	-	-	-	-	

ملحوظة :- مكان التمارين العملية معاملة الأقسام المعنية .

- موعد الإمتحان النظري من الساعة ٩ - ١١ صباحاً

جدول توزيع المحاضرات النظرية والدروس العملية والإمتحانات

جامعة القاهرة
كلية الزراعة

تابع المستوي الأول والثاني برنامج تكنولوجيا تصنيع الأغذية " باللغة الإنجليزية "

كود ورمز القسم	إسم المقرر	المتطلب السابق	يوم الامتحان	حالة المقرر	الفصل الدراسي	يوم الدراسة	مواعيد المحاضرات النظرية والدروس العملية				
							١١-١٥	١١-١٥	١١-١٥	١١-١٥	
٢٠٣ (ع ن ع)	أسس ديناميكا حرارية وكهربية	-	الربيع عشر	إجباري	الفصلين	السبت	نظري + عملي	١١-١٥	١١-١٥	١١-١٥	١١-١٥
٣٠٩ (ب ف ك)	إنتاج وتخزين الخضار والفاكهة	-	الأول	إختياري	الأول	السبت	نظري + عملي	-	-	-	-
٢٠٤ (ز ر ع)	إدارة الأعمال واستراتيجيات إنتاج الغذاء	-	التاسع	إختياري	الثاني	الأحد	-	-	-	-	-
٤٠٢ (ر ش ح)	أفات الحبوب والمواد المخزونة	-	الثالث عشر	إختياري	الثاني	الأحد	نظري + عملي	-	-	-	-
٢٠٦ (ح م ك)	كيمياء عامة وتحليلية	-	السابع	إجباري	الفصلين	الاثنين	نظري + عملي	-	-	-	-
٣٠٣ (ع ن ع)	تغذية إنسان	-	السادس	إجباري	الفصلين	الاثنين	نظري (ساعة) + عملي	-	-	-	-
٣٥١ (و ر ث)	طفور ومطفرات	-	الثامن	إختياري	الأول	الاثنين	-	-	-	-	-
٢٠٢ (ر ش ح)	كيمياء مبيدات	-	العاشر	إختياري	الأول	الثلاثاء	نظري + عملي	-	-	-	-
٢٠٢ (ب أ ل)	مقدمة في الألبان ومنتجاتها	-	الثامن عشر	إجباري	الفصلين	الأربعاء	نظري (ساعة) + عملي	-	-	-	-
٢٠٢ (ع ز ر)	مشكلات وقضايا دولية معاصرة	-	الثالث عشر	إجباري	الأول	الأربعاء	نظري (ساعتان)	-	-	-	-
٢٠٢ (ع ن ع)	أساسيات علوم الأغذية	-	الحادي عشر	إجباري	الفصلين	الخميس	-	-	-	-	-
٢٠٤ (ب أ ن ب)	البيئة والموارد الطبيعية	-	الثاني عشر	إختياري	الفصلين	الخميس	نظري + عملي	-	-	-	-
٢٠٨ (ر ض أ ر)	فيزياء	-	الخامس	إجباري	الفصلين	الخميس	نظري (ساعة) + عملي	-	-	-	-

ملحوظة: مكان التمارين العملية بمعامل الأقسام المعنية.

موعد الإمتحان النظري من الساعة ٢ - ٤ مساءً

جدول توزيع المحاضرات النظرية والدروس العملية والإمتحانات

جامعة القاهرة
كلية الزراعة

المستوي الثالث والرابع برنامج تكنولوجيا تصنيع الأغذية " باللغة الإنجليزية "

كود ورمز القسم	إسم المقرر	٣ ٢ ١	المتطلب السابق	يوم الإمتحان	حالة المقرر	يوم الدراسة	مواعيد المحاضرات النظرية والدروس العملية		
							الفصل الدراسي	يوم السبت	يوم الأحد
(ص ن ع) ٣٥٢	طرق حفظ الأغذية	٣	-	الأول	إختباري	السبت	١,١٤٥-١,١٤٥	١,١٤٥-١,١٤٥	١,١٤٥-١,١٤٥
(ص ن ع) ٣٢٣	الخواص الطبيعية والهندسية للمنتجات الزراعية	٣	أسس ديناميكا حرارية	الثاني عشر	إجباري	السبت	-	-	-
(ص ن ع) ٣٠٦	كيمياء وتحليل الأغذية	٣	-	الثامن	إجباري	الأحد	-	-	نظري (ساعة) + عملي
(ص ن ع) ٣٤٠	تكنولوجيا زيوت عطرية ومكسبات	٢	-	الحادي عشر	إجباري	الأحد	-	-	نظري (ساعة) + عملي
(ص ن ع) ٣٥٤	معالجة مياه ومخلفات المصانع	٣	-	السابع	إجباري	الأحد	-	-	نظري (ساعة) + عملي
(ص ن ع) ٤٠٦	دراسات خاصة وندوة	٢	-	-	إجباري	الأحد	-	-	نظري (ساعة) + عملي
(ص ن ع) ٣١١	تعبئة وتخفيف الأغذية ومنتجاتها	٢	-	الثالث عشر	إجباري	الاثنين	-	-	نظري (ساعة) + عملي
(ص ن ع) ٤١٠	كيمياء وتكنولوجيا الحبوب	٣	-	الحادي عشر	إجباري	الاثنين	-	-	نظري (ساعة) + عملي
(ص ن ع) ٤٣٩	الأسس الهندسية لتشغيل معدات تصنيع الأغذية	٣	هندسة تصنيع الأغذية	الخامس عشر	إجباري	الاثنين	-	-	نظري (ساعة) + عملي
(ص ن ع) ٤٤١	الشروط الصحية ومراقبة الجودة	٢	-	السابع عشر	إجباري	الاثنين	-	-	نظري (ساعة) + عملي
(ص ن ع) ٣١٢	تكنولوجيا السكر والمنتجات الخاصة	٣	-	الرابع	إجباري	الثلاثاء	-	-	نظري (ساعة) + عملي
(ص ن ع) ٣٣٩	تكنولوجيا زيوت غذائية	٢	-	السادس	إجباري	الثلاثاء	-	-	نظري (ساعة) + عملي
(ص ن ع) ٤٠٧	تطبيقات الحاسب الآلي في التصنيع الغذائي	٢	-	-	إجباري	الثلاثاء	-	-	نظري (ساعة) + عملي
(ص ن ع) ٤٤٠	تخطيط وإنشاء مصانع الأغذية	٣	-	السادس عشر	إجباري	الثلاثاء	-	-	نظري (ساعة) + عملي

ملحوظة :- مكان التمارين العملية بمعمل الأقسام المعنية .

- موعد الإمتحان النظري من الساعة ١١,٣٠ - ١,٣٠ ظهراً

جدول توزيع المحاضرات النظرية والدروس العملية والإمتحانات

جامعة القاهرة
كلية الزراعة

المستوي الثالث والرابع برنامج تكنولوجيا تعقيم الأغذية " باللغة الإنجليزية "

رقم المقرر	مواعيد المحاضرات النظرية والدروس العملية				يوم الدراسة	الفصل الدراسي	حالة المقرر	يوم الامتحان	المتطلب السابق	الدرجة	إسم المقرر	كود ورمز القسم
	٦،٤٥-٥،١٥	٥-٣،٣٠	٣،١٥-١،٤٥	١،٣٠-١٢								
٨،٣٠-٧	-	-	-	-	الأربعاء	الفصلين	إجباري	الثالث	ميكروبيولوجيا زراعية	٣	ميكروبيولوجيا تصنيع الأغذية ومنتجاتها	٣٩٦ (ص ن ع)
-	-	-	-	-	الأربعاء	الفصلين	إجباري	الثاني	-	٣	تكنولوجيا لحوم وأسماك	٤٤٥ (ص ن ع)
-	-	-	-	-	الأربعاء	الثاني	إختياري	السادس	-	٣	أساسيات التكنولوجيا الحيوية في الغذاء	٤٨٧ (ص ن ع)
-	-	-	-	-	الخميس	الفصلين	إجباري	الخامس	-	٣	هندسة تصنيع الأغذية	٣٠٢ (ص ن ع)
-	-	-	-	-	الخميس	الفصلين	إجباري	الرابع عشر	-	٣	صيانة معدات وآلات التصنيع الغذائي	٣٣٨ (ص ن ع)
عملي	نظري (ساعة) + عملي	-	-	-	الخميس	الثاني	إختياري	الثامن عشر	-	٣	تكنولوجيا إنزيمات	٣٥٣ (ص ن ع)
-	-	-	-	-	الخميس	الفصلين	إجباري	الثالث	ميكروبيولوجيا تصنيع الأغذية ومنتجاتها	٣	صناعات ميكروبية	٤١٤ (ص ن ع)
-	عملي + ساعة) + نظري	-	-	-	الخميس	الأول	إختياري	الثالث عشر	-	٣	تقييم حيوي للأغذية	٤٨٨ (ص ن ع)

- موعد الامتحان النظري من الساعة ١١،٣٠ - ١،٣٠ ظهراً

ملحوظة: مكان التمارين العملية بمعامل الأقسام المعنية.

تأريخ المستوى الثالث والرابع برنامح تكنولوجيا تصنيع الأغذية " باللغة الإنجليزية " (مقررات اختيارية)

رقم المقرر	مواعيد المحاضرات النظرية والدروس العملية		يوم الدراسة	الفصل الدراسي	حالة المقرر	يوم الامتحان	المتطلب السابق	عدد الساعات	إسم المقرر	كود ورمز القسم	الملاحظات
	نظري + عملي	نظري + عملي									
٨٠٣٠-٧	١٤٥-١٥٥	٣٠١-١٤٥	١٠-٨٣٠	الأول	إختياري	التاسع	-	٣	إدارة وتسويق الأغذية	٣٨١ (ص ن ع)	١٤٥-١٥٥ : ٣٠١-١٤٥
-	-	-	الأحد	الأول	إختياري	الرابع عشر	-	٣	إدارة وإقتصاديات الغذاء	٣٨٢ (ص ن ع)	١٤٥-١٥٥ : ٣٠١-١٤٥
-	-	-	الإثنين	الثاني	إختياري	السابع عشر	-	٣	إنتاج وتأكد جودة الغذاء	٣٨٣ (ص ن ع)	١٤٥-١٥٥ : ٣٠١-١٤٥
-	-	-	الثلاثاء	الأول	إختياري	العاشر	-	٣	تطوير وتسويق منتجات الغذاء	٤٨٩ (ص ن ع)	١٤٥-١٥٥ : ٣٠١-١٤٥
-	-	-	الأربعاء	الثاني	إختياري	الحادي عشر	-	٣	دراسات جدوى لمشروعات التصنيع الغذائي	٤٩٠ (ص ن ع)	١٤٥-١٥٥ : ٣٠١-١٤٥
-	-	-	الخميس	الأول	إختياري	الثاني	-	٣	المثلثات وصحة الغذاء	٣٨٤ (ص ن ع)	١٤٥-١٥٥ : ٣٠١-١٤٥
-	-	-	الأحد	الثاني	إختياري	الثالث عشر	-	٣	تأوير مخلفات مصانع الأغذية	٤٩١ (ص ن ع)	١٤٥-١٥٥ : ٣٠١-١٤٥
-	-	-	الإثنين	الأول	إختياري	الخامس	-	٣	سلامة الغذاء - المخاطر والتكنولوجيا	٣٨٥ (ص ن ع)	١٤٥-١٥٥ : ٣٠١-١٤٥
-	-	-	الثلاثاء	الثاني	إختياري	الثامن	-	٣	القوانين والتشريعات الغذائية	٤٩٢ (ص ن ع)	١٤٥-١٥٥ : ٣٠١-١٤٥
-	-	-	الأربعاء	الأول	إختياري	العاشر	-	٣	إدارة سلامة ومخاطر الوجبات السريعة	٤٩٣ (ص ن ع)	١٤٥-١٥٥ : ٣٠١-١٤٥
-	-	-	الخميس	الثاني	إختياري	الثالث	-	٣	التغذية العلاجية	٣٨٦ (ص ن ع)	١٤٥-١٥٥ : ٣٠١-١٤٥
-	-	-	الأحد	الأول	إختياري	الخامس	-	٣	سلامة الغذاء - المخاطر والتكنولوجيا	٣٨٥ (ص ن ع)	١٤٥-١٥٥ : ٣٠١-١٤٥
-	-	-	الثلاثاء	الثاني	إختياري	الخامس عشر	-	٣	خدمات الأغذية والتموين	٣٨٧ (ص ن ع)	١٤٥-١٥٥ : ٣٠١-١٤٥
-	-	-	الثلاثاء	الأول	إختياري	الثاني عشر	-	٣	تغذية المجتمعات	٤٩٤ (ص ن ع)	١٤٥-١٥٥ : ٣٠١-١٤٥
-	-	-	الإثنين	الثاني	إختياري	الأول	-	٣	تقييم أغذية ومواصفات	٤٩٥ (ص ن ع)	١٤٥-١٥٥ : ٣٠١-١٤٥
-	-	-	الخميس	الأول	إختياري	الأول	-	٣			

- موعد الامتحان النظري من الساعة ١١,٣٠ - ١,٣٠ ظهراً

ملحوظة :- مكان التمارين العملية بمعامل الأقسام المعنية .

جدول توزيع المحاضرات النظرية والدروس العملية والإمتحانات

جامعة القاهرة
كلية الزراعة

تابع المستوي الثالث والاربع برنامج تكنولوجيا تصنيع الأغذية " باللغة الإنجليزية " (مقررات إختيارية)

رقم المقرر	مواعيد المحاضرات النظرية والدروس العملية		مواضيع المحاضرات النظرية والدروس العملية	يوم الدراسة	الفصل الدراسي	حالة المقرر	يوم الامتحان	المتطلب السابق	رقم المقرر	إسم المقرر	كود ورمز القسم
	١	٢									
٨٨٣-٧	٦،٤٥-٥،١٥	٥-٣،٣٠	٣،١٥-١،٤٥	١،٣-١٢	١١،٤٥-١٠،١٥	١١-٨،٢٠	-	-	٣	أسس تخزين وحماية الأغذية	٣٨٨ (ص ن ع)
-	-	-	-	الإثنين	الثاني	إختياري	الربيع عشر	-	٣	أسس تخزين وحماية الأغذية	٣٨٨ (ص ن ع)
-	-	-	-	الخميس	الأول	إختياري	الحادي عشر	-	٣	فساد الأغذية	٣٨٩ (ص ن ع)
-	-	-	-	الأربعاء	الأول	إختياري	الثامن	-	٣	القوانين والتشريعات الغذائية	٤٩٢ (ص ن ع)
-	-	-	-	الأحد	الأول	إختياري	الأول	-	٣	تكنولوجيا مواد التعبئة	٤٩٦ (ص ن ع)
-	-	-	-	الثلاثاء	الأول	إختياري	السادس عشر	-	٣	إنتاج وتصنيع وتسويق الغذاء	٤٩٧ (ص ن ع)
-	-	-	-	الأحد	الأول	إختياري	التاسع	-	٣	إدارة وتسويق الأغذية	٣٨١ (ص ن ع)
-	-	-	-	الأحد	الثاني	إختياري	الثاني	-	٣	بيوتكنولوجيا الغذاء والأغذية الوظيفية	٣٩٠ (ص ن ع)
-	-	-	-	الإثنين	الأول	إختياري	الثالث عشر	-	٣	تطوير مخلفات مصانع الأغذية	٤٩١ (ص ن ع)
-	-	-	-	الأربعاء	الثاني	إختياري	العاشر	-	٣	تطوير وتسويق منتجات الغذاء	٤٨٩ (ص ن ع)
-	-	-	-	الأربعاء	الأول	إختياري	الثامن	-	٣	المشاكل العالمية للغذاء	٤٩٨ (ص ن ع)
-	-	-	-	الثلاثاء	الأول	إختياري	الخامس عشر	-	٣	تكنولوجيا التخميرات والظفرات	٣٩٢ (ص ن ع)
-	-	-	-	الأربعاء	الثاني	إختياري	التاسع	-	٣	التكنولوجيا الحيوية وسلامة الغذاء	٣٩٣ (ص ن ع)
-	-	-	-	الخميس	الأول	إختياري	السادس	-	٣	الإتريعات في التصنيع الغذائي	٣٩٤ (ص ن ع)
-	-	-	-	الأحد	الأول	إختياري	الثالث	-	٣	تطبيقات التكنولوجيا الحيوية في عدم الأغذية	٤٨٦ (ص ن ع)
-	-	-	-	الإثنين	الثاني	إختياري	الثاني عشر	-	٣	الأغذية المعدلة وتقييم الأغذية	٤٩٩ (ص ن ع)

ملحوظة : مكان التمارين العملية بمعامل الأقسام المعنية .

- موعد الإمتحان النظري من الساعة ١١،٣٠ - ١،٣٠ ظهراً



١- الإرشاد الأكاديمي

لنجاح تطبيق نظام الساعات المعتمدة والذي يتيح للطالب حرية اختيار المقررات الدراسية التي تتفق مع ميوله العلمية وقدراته الشخصية فلا بد أن يتوافر نظام إرشاد أكاديمي يقوم به السادة أعضاء هيئة التدريس بالكلية بهدف معاونة الطالب في الوصول إلى الاختيارات المثلى للمقررات الدراسية للبرنامج الدراسي والتوجه الذي يلائمه .
و عملية الإرشاد الأكاديمي أحد الخطوات الأساسية التي تضمن علاقة جامعية صحيحة بين أعضاء هيئة التدريس والطلاب يكون المرشد خلالها القدوة السليمة حيث تمثل توجيهاته وإرشاداته السبل الصحيحة لمسيرة الطالب العلمية خلال دراسته الجامعية .

أ- التعريف العملي للإرشاد الأكاديمي

يعرف الإرشاد الأكاديمي بأنه عملية لتبادل المعلومات بين المرشد والطالب ففى ضوء التنوع الكبير فى الخيارات الموجودة بدليل الكلية فإن الطالب فى حاجه ماسه لمعرفة كيفية الإختيار السليم ، ودور المرشد الأكاديمي هو إرشاد الطالب من خلال تبادل الأفكار ، الأسئلة ، التفهم ، الصبر والذي يكون دوره هو نجاح الطالب فى حياته الأكاديمية .
هذا التبادل للمعلومات بين المرشد والطالب يجب أن يحدث ، وفى أضعف الحالات مرة واحدة كل فصل دراسي خلال العام الأكاديمي . وخلال المقابلتين يجب تحديد مجموعة المقررات ومواعيدها وترجع أهمية هذا التحديد لتلبية المتطلبات الرئيسية . هذه الإختيارات تبنى على أساس قدرات الطالب الأكاديمية كذلك لتنمية شخصيته وإهتماماته المهنية .
وسيكون المرشد الأكاديمي متواجداً لمناقشة الموقف الأكاديمي أو الشخصى للطالب فى المواعيد المحددة للساعات المكتبية . ومن وجهة أخرى فإن المرشد لا يقدم المعلومات أو يوضح القواعد واللوائح الجامعية فقط ولكنه يكون مساعداً فى التغلب على المشاكل المتعلقة بالجامعة وقد يكون المرشد أيضاً هو أول إنسان يسمع لمشاكل الطالب ، عندما يتحقق ذلك فإن مهمة المرشد هى توجيه الطالب إلى المكان المناسب الذى يمكن أن يتولى حل المشكلة . فعلمية الإرشاد يعتبر بمثابة نظام للإنذار المبكر ولا يمكن أن يحل المرشد محل المستشار المتخصص وعلمية الإرشاد الأكاديمي عمليه مزدوجة فالطالب النشط يجعل اللقاءات مع المرشد أكثر إنتاجيه فإذا كان الطالب يسأل تساؤلات غير صحيحة فإن تبادل المعلومات بشفافية وبوضوح هو أول الطريق للإرشاد الناجح . وعلى المرشد تذكر أن الطالب يجب أن يعتقد أنك مصدر النصح الفعال الجيد وأول الطريق لذلك هو فتح الباب وبوضوح لتبادل المعلومات .

ب - رسالة عملية الإرشاد الأكاديمي

إن رسالة الإرشاد الأكاديمي على مستوى الكلية هى إيجاد علاقة حيوية وفعالة بين الطالب والكلية ومنهجها الدراسي من خلال توفير الموارد والخبرات الضرورية للإرشاد الأكاديمي المثالي:
إختيار البرنامج الدراسي والتوجه والتخطيط لترتيب المقررات ومواعيدها .
المساعدة فى التخطيط للهدف المهني /الحياة المرغوبة كذلك الأنشطة والتي تؤدى بالطالب للإعتماد على نفسه وأن يكون قادراً على أخذ قراره ومثابراً لإستكمال الحصول على درجته العملية .
تلقى المعلومات من المرشدين الأكاديميين و الطلاب لتطوير الأداء ورسم السياسات

ج - أهداف الإرشاد الأكاديمي

إن مفهوم الإرشاد الأكاديمي في إطاره الواسع ليس فقط مجرد التسجيل فالمرشد الأكاديمي يجب أن يبني علاقة متصلة مع الطالب فهو واجهة مسئولة تمثل الكلية بمستوى معين ، وعليه فهو الأكثر معرفة بإحتياجات الطلاب والإرشاد الأكاديمي له عدة أهداف

- ١- توجيه الطالب لمعرفة قيمة التجربة الجامعية .
- ٢- إمداد الطالب بالمعلومات الصحيحة عن الكلية ، السياسة التعليمية ، الموارد والبرامج الدراسية .
- ٣- تحديد الأهداف التعليمية وتحديد خطة تعليمية تتواءم مع إحتياجات الطلاب .
- ٤- أقلمة الطلاب مع الجو الجامعي .
- ٥- تدعيم إمكانيات الطلاب بالنسبة لمجالاتهم الرئيسية .
- ٦- إعداد قائمة المقررات المؤهلة خلال الفترة الزمنية المطلوبة (الخطة الدراسية) .
- ٧- مساعدة الطلاب على توسيع قاعدة المعلومات لديهم من خلال المقررات الدراسية خارج مجال البرنامج .
- ٨- متابعة وتقييم تقارير تقدم الطلاب خلال دراساتهم .
- ٩- إختيار المقررات الدراسية التي تحقق أهدافهم .
- ١٠- مساعدة الطلاب لتحسين مهاراتهم الدراسية للتغلب على الصعوبات الأكاديمية التي تقابلهم
- ١١- مساعدة الطلاب على الإستعداد للدخول إلى سوق العمل .
- ١٢- النظر في فرص العمل المتاحة وإحتياجاتها .

د - مسئوليات وواجبات ودور المرشد الأكاديمي :-

- إظهار الاهتمام الصادق بنجاح الطلاب بمساعدتهم في تحقيق أهدافهم التعليمية .
- إظهار المساعدة والاهتمام بإحتياجات الطلاب .
- مراجعة وتحديث بيانات السجل الأكاديمي قبل مقابلة الطلاب .
- معرفة أجندة العام الجامعي والتنبه للمواعيد النهائية لكل إجراء مرتبط بالتسجيل .
- معرفة مفاتيح منظومة المعلومات و القدرات لدى الطالب وكيف ينفذ إليها ويساعد على بناء مستقبل الطالب الأكاديمي.
- مساعدة الطالب في تخطيط برنامجه الدراسي من حيث المتطلب السابق، تتابع دراسة المقررات ، محتويات المقررات ، البرنامج الدراسي المناسب
- اعتماد البرنامج الدراسي للطالب .
- بتواصل العلاقة الأكاديمية يمكن للمرشد مساعدة الطالب في إتخاذ قراراته وتحمل مسئولية القرار حيث لا يستطيع المرشد الأكاديمي أخذ القرار للطالب و لكنه يعطى الخيارات ليأخذها الطالب في الاعتبار عند أخذ قراره.
- الإلمام بموارد الجامعة ، خدماتها ، مساعداتها وعرضها على الطالب والمعاونة في الإستفادة منها عند الطلب .
- تشجيع الطلاب على المشاركة في الأنشطة الطلابية في مختلف مستوياتها البرنامج ، القسم ، الكلية ، الجامعة حيث تعتبر المشاركة مفتاح لتألف الطالب مع الكلية.

- المشاركة فى الندوات وورش العمل التى تنظمها الجامعة لتنمية مهارات الإرشاد والوقوف على كل ما يطرأ من تطوير السياسات والإجراءات والإحتياجات .
- تسهيل الإتصال بين الطالب ومختلف الجهات ذات الصلة بإحتياجاته داخل الجامعة .
- تخطيط الجدول الدراسى للطالب .
- رصد ومتابعة التقدم الدراسى للطالب .
- توضيح الأهداف المهنية للطالب .
- المحافظة على سرية المعلومات والسجل الأكاديمى للطالب إلا فى حالة موافقة الطالب كتابة .
- تبويب وتنظيم وفهرسة المعلومات والملاحظات والتقارير المرتبطة بتعدد وخطط وقدرات وإحتياجات الطالب
- تحفيز الطالب على التقييم الذاتى الدورى .

هـ - مسئوليات وواجبات ودور الطالب

أبنائنا الطلاب ... لكم دور أساسى فى عملية الإرشاد الأكاديمى فعليكم تقع مسئولية متابعة التقدم الدراسى وطلب النصيحة والتوجيه من المرشد الأكاديمى الذى يقدم المساعدة لتطوير الخطط الدراسية لكم بما يحقق أهدافكم وطموحاتكم فى حياة عملية ناجحة بعد مساعدتكم فى إختيار برامجكم الدراسية بسرعة ونجاح .

مقابلات المتابعة

- ← إتبع ما يوصى به مرشدك الأكاديمى .
- ← أتصل أو أرسل إلكترونياً لمرشدك الأكاديمى أى أسئلة أو استفسارات إضافية .
- ← أخبر مرشدك الأكاديمى بالتغيرات الهامة ببرنامجك الدراسى التى قد تؤثر على أدائك أو أهدافك الدراسية
- ← كن متأكداً أنك تفهم بوضوح كافة المتطلبات للتخرج على مستوى القسم والكلية والجامعة .
- ← كن ملماً بالأجندة الدراسية وخصوصاً المواعيد الحرجة والنهائية وهى عادة تنشر فى لوحة القسم
- ← لا تنسى أن إضافة أو حذف أى مقرر دراسى دون الرجوع لمرشدك الأكاديمى قد يتسبب فى عدم توفيقك أو يؤخر تخرجك .
- ← إنشئ لنفسك ملفاً للإرشاد الأكاديمى توضع به نسخ من كل المستندات المرتبطة بحيث تجد لنفسك إجابة سريعة لتساؤلاتك .
- ← تحمل مسئولية تقدمك الدراسى . النصح، الإرشاد إدارة هامة للنجاح ولكن وقبل كل شئ أنت المسئول الأول عن نجاحك .

٢- إتحاد الطلاب

تقوم إدارة رعاية الشباب بالكلية بإعداد البرامج والأنشطة المختلفة التى تساعد الطلاب على استثمار أوقاتهم بما يعود عليهم بالنفع والفائدة مع تنمية وصقل مواهبهم وإشباع هواياتهم فى مختلف أنواع النشاط ويمتد هذا الدور ليغطى العطلة الصيفية بأكملها .

ويعمل بهذه الإدارة أخصائين من جميع التخصصات التى لها علاقة بالأنشطة الطلابية من خريجي كليات التربية الرياضية - الخدمة الاجتماعية - الآداب - الفنون الجميلة والتطبيقية - الموسيقى - الزراعة هم جميعاً على خبرة ودراية بالأساليب العلمية فى التعامل مع جموع الطلاب مع اختلاف ميولهم ونشأتهم وهواياتهم . وتشرف إدارة رعاية الشباب بالكلية بالتعاون مع الإدارة المركزية لرعاية الشباب بالجامعة على جميع الأنشطة الطلابية من خلال ٣ محاور أساسية هى :

- ١ - إتحاد طلاب الكلية
- ٢ - مستشارى لجان الإتحاد
- ٣ - مجلس إتحاد طلاب الجامعة

رسالة الإدارة :-

تنمية القيم الروحية والأخلاقية وترسيخ الوعى الوطنى والقومى وإعلاء قيمة الإنتماء والولاء وتعميق أسس الديمقراطية وحقوق الإنسان والمواطنة لدى الطلاب والعمل بروح الفريق مه كفاءة التعبير عن آرائهم فى إطار التقاليد والعراف الجامعية .

أهداف الإدارة :-

- ١ - صقل مواهب الطلاب وتنمية قدراتهم ومهاراتهم وتوظيفها بما يعود بالفائدة على الطالب ومؤسسته التعليمية والوطن .
- ٢ - تكوين الأسر والجمعيات والنوادي العلمية مع تنظيم أسلوب الإستفادة من طاقات ومهارات الطلاب والعمل على دعم أنشطتهم وتنمية قدراتهم الإبداعية .
- ٣ - تنظيم الأنشطة الطلابية الرياضية والإجتماعية والكشفية والفنية والثقافية والتكنولوجية وغيرها وتوسيع قاعدة المشاركة وتحفيز الطلاب على المشاركة وتشجيع المتميزين فيها .

أنشطة الإدارة :-

تتضمن أنشطة الإدارة عدة لجان وهى :-

- ١ - لجنة الأسر والرحلات
- ٢ - لجنة النشاط الرياضي
- ٣ - لجنة النشاط الثقافى والإعلامي
- ٤ - لجنة النشاط الفني
- ٥ - لجنة النشاط الإجتماعي
- ٦ - لجنة الجواله والخدمات العامة
- ٧ - لجنة النشاط العلمى والتكنولوجي

أولاً : لجنة الأسر والرحلات وتختص بما يأتى :-

- تشجيع تكوين الأسر بالكلية ودعم نشاطها .
- التنسيق بين نشاط الأسر المختلفة بالكلية .
- تنظيم الرحلات والمعسكرات الإجتماعية والثقافية والترفيهية التى تساعد الطلاب على التعرف على معالم الوطن .

ثانياً : لجنة النشاط الرياضى وتختص بما يأتى :-

- بث الروح الرياضية بين الطلاب وتشجيع المواهب الرياضية والعمل على تنميتها .
- تنظيم النشاط الرياضى بالكلية بما فى ذلك تكوين الفرق الرياضية وإقامة المباريات والمسابقات والمهرجانات الرياضية .

ثالثاً : لجنة النشاط الثقافى وتختص بما يأتى :-

- تنظيم أوجه النشاط الثقافى التى تؤدى إلى تعريف الطالب بخصائص المجتمع وإحتياجات تطوره .
- العمل على تنمية الطاقات الأدبية والثقافية للطلاب والإبداعية والإعلامية .

رابعاً : لجنة النشاط الفنى وتختص بما يأتى :-

- تنمية النشاط الفنى للطلاب والعمل بما يتفق مع أغراضه السامية فى إتاحة الفرصة لابراز مواهبهم ورفع مستوى إنتاجهم الفنى .
- تشجيع الأنشطة الفنية والهوايات للطلاب ودعمها .

خامساً : لجنة النشاط الإجتماعى وتختص بما يأتى :-

- العمل على تنمية الروابط الإجتماعية بين الطلاب وبين أعضاء هيئة التدريس والعاملين وإشاعة روح التعاون والإخاء بينهم وبث الروح الجامعية فيهم .
- تقديم مساعدات للطلاب من خلال صندوق التكافل الإجتماعى .
- تنظيم مسابقات الطلاب المثاليين .
- إختيار الأمهات المثاليات للطلاب .

سادساً : لجنة الرجولة والخدمة العامة وتختص بما يأتى :-

- تنظيم أوجه نشاط الحركة الكشفية والإرشادية على الأسس السليمة وفقاً لمبادئها .
- تنفيذ برامج خدمة البيئة التى يقرها مجلس الكلية والأقسام بما يساهم فى تنمية المجتمع والعمل على إشراك الطلاب والمساهمة فى مشروعات الخدمة العامة القومية التى تتطلبها إحتياجات الوطن .

سابعاً : لجنة النشاط العلمى والتكنولوجى وتختص بما يأتى :-

- عقد الندوات والمحاضرات العلمية .
- تنمية القدرات العلمية والتكنولوجية ونشر المعرفة إنتاجاً وتطبيقاً .

٣- المكافآت الدراسية :

- ١- إذا كان الطالب من الثلاثين الأوائل فى الثانوية العامة يصرف له ١٢٠ جنيهاً فى السنة .
- ٢- إذا كان الطالب حاصلأ على ٨٠٪ فأكثر فى إمتحان الثانوية العامة يصرف له ٨٤ جنيهاً فى السنة .
- ٣- ويستمر صرف المكافأة المشار إليها بالفقرتين السابقتين للطلبة الحاصلين عليها بالفئات المذكورة إذا حصل الطالب على تقدير جيد جداً على الأقل .
- ٤- يمنح الطالب الحاصل على تقدير عام ممتاز فى مقررات المستوى المسجل به مكافأة قدرها (١٢٠) جنيهاً
- ٥ - يمنح الطالب الحاصل على تقدير عام جيد جداً مكافأة قدرها (٦٠) جنيه وبنفس الشروط فى الفقرة السابقة
- ٦ -تصرف هذه المكافآت دفعة واحدة بنهاية العام الجامعى وذلك فى السنة التالية لحصول الطالب على التقدير المذكور بشرط ألا يقل عدد الوحدات للمقررات المسجل بها فى العام الجامعى عن (٣٤) وحدة وبشرط عدم رسوبه فى أى مقرر من المقررات خلال العام الجامعى.

**قائمة بالجوائز والمنح المقدمة لطلاب
كلية الزراعة - جامعة القاهرة**

م	أسم الجائزة	شروط الجائزة	ملاحظات
١	جائزة أ.د/ محمد عزيز حجازي	أعلى درجة فى مادة فسيولوجيا نبات (المستوي الثاني)	سنوية
٢	جائزة أ.د/ كمال رمزي استينو	أعلى درجة فى برنامج إنتاج نباتى	سنوية
٣	جائزة أ.د/ محمد فهيم مرسى	الثلاثة الأوائل فى برنامج إنتاج نباتى بنسبة ١:٢:٣	سنوية
٤	جائزة أ.د/ محمود حلمي القاضي	أعلى درجة فى مادة افات اكاروسية	سنوية
٥	جائزة المرحوم : جورج جوليت	الأول على خريجي الكلية	سنوية
٦	المركز الثقافى دفعة ١٩٥٦	أول وثانى خريجي علي مستوى الكلية	سنوية
٧	جائزة المهندس / حسان الحمامسى	الطلاب غير القادرين علي سداد الرسوم الدراسية (دراسات عليا -) ماجستير - دكتوراه)).	سنوية
٨	أ.د. إبراهيم محمد حبيب	أول عشرة من الطلاب الملتحقين بقسم الأراضى	سنوية
٩	جائزة أ.د/ مصطفى مصطفى الجبلي	لطالب الماجستير ، الدكتوراة) تخصص أراضى ، تغذية نبات بتقدير عام جيد جدا	سنوية
١٠	جائزة أ.د/ خديجة عبد الحميد صدقي	الخريج الاولي علي برنامج علوم الأغذية	سنوية

سنة	الخريج الأول على الكلية	جائزة أ.د/ هلال السيد الحطاب	١١
شهرية	للطلاب المتعثرين مادياً	جائزة أ.د/ سمير عبد الرحمن السمان	١٢
سنة	الطالب الأول علي برنامج التكنولوجيا الحيوية	جائزة أ.د/ حسن محمد سالم باعبيد	١٣
سنة	أول خريج برنامج العلوم الاقتصادية والاجتماعية الزراعية دفعة يونيه (الدفعة الرئيسية)	جائزة أ.د/ سعد زكي نصار	١٤
سنة	الخريج الاول علي دفعة يناير - يونيه بالتساوي من كل عام (برنامج الإنتاج الحيواني	جائزة أ.د/ أحمد سعيد عبد العزيز	١٥

٤- آلية تلقي الشكاوى الطلاب

طبقا لنص المادة ٨٥ من الدستور المصرى فإنه يحق لكل فرد مخاطبة السلطات العامة كتابة وبتوقيعه وهو ما يعنى أن حق الشكاوى مكفول لكل مواطن ولا يمكن مصادرته تحت أى مسمى ، وفى هذا الإطار نظمت كلية الزراعة جامعة القاهرة ضوابط تقديم الشكاوى لجميع الفئات بالكلية فى إطار أمنى لتلقى الشكاوى ومتابعة بحثها مع الحفاظ على التقاليد والأعراف الجامعية .

مادة ١ : إنشاء مكتب الشكاوى

يخصص مكتب لتلقى وفحص ومتابعة الشكاوى بقرار من مجلس الكلية ودعمه بالإمكانات المادية والبشرية اللازمة لتنفيذ المهام الموكلة إليه .

مادة ٢ : ضوابط تلقي الشكاوى

يتم تقديم الشكاوى إلى مكتب تلقي وفحص الشكاوى طبقا للإجراءات التالية :

- ١- تقدم الشكاوى مكتوبة وتتضمن إسم الشاكي تفصيلا ورقمه القومى ووسيله الإتصال به طبقا للنموذج المعتمد بمكتب الشكاوى
- ٢- يحدد موضوع الشكاوى وأسبابها وطلبات الشاكي .
- ٣- يتلقى المكتب الشكاوى بأحد الوسائل التالية
حضور الشاكي شخصيا للمكتب
البريد الإلكتروني الجامعى الرسمى
بالبريد على الرقم البريدى ١٢٦١٣
صناديق الشكاوى بالأماكن المعلنة بالكلية
- ٤- تقييد الشكاوى بسجل خاص بالمكتب مع بيان إسم الشاكي وموضوع الشكاوى وتاريخ تقديمها ثم يقيده ماتم من إجراءات بشأنها .
- ٥- تحول الشكاوى مباشرة إلى الجهة المختصة بطبيعة الشكاوى للتعامل معها دون إطلاع أى من منتسبى الكلية على موضوع الشكاوى للحفاظ على السرية .
- ٦- يقوم المكتب بإستلام الرد على الشكاوى من الجهة المختصة خلال ٧٢ ساعة عمل من تاريخ تحويل الشكاوى .
- ٧- يتم إعلام الشاكي بالرد على شكواه عبر وسائل الإتصال المدونة بالشكاوى خلال فترة لا تزيد عن أسبوع عمل من تاريخ تقديم الشكاوى ولا تمد الفترة إلا فى الحالات الاستثنائية أو معلومات إضافية .
- ٨- يحق للشاكي تقديم تظلم إلى اللجنة العليا للتظلمات بالكلية حال عدم الرضا عن الرد على شكواه أو رد مظلمته .

مادة ٣ : معايير تشكيل لجنة تلقي وفحص الشكاوى

يتم إختيار لجنة لتلقى وفحص الشكاوى بإعتماد من مجلس الكلية من السادة
أقدم رئيس قسم

مسئول ملف الصداقية والأخلاقيات بوحدة ضمان الجودة

ممثلا عن أعضاء هيئة التدريس

ممثلة عن عضوات هيئة التدريس

ممثلا عن الجهاز الإدارى بالكلية

مادة ٤ : تشكيل اللجنة العليا للتظلمات

تشكل لجنة عليا للتظلمات برئاسة عميد الكلية وعضوية ثلاث من لجنة الحكماء المعتمدة بالكلية وذلك لفحص تظلمات الشاكي حال عدم رضاؤه عن حل شكواه .

مادة ٥ : كفالة الحفاظ على الآداب والأعراف الجامعية

طبقا لقانون تنظيم الجامعات وطبقا للقواعد والأعراف الجامعية يتم إتخاذ مايلى حال عدم الإلتزام بضوابط الشكاوى المعتمدة بالكلية :

لن يلتفت إلى الشكاوى المجهولة أو الموقعة بأسماء مستعارة أو الغير مستوفية للبيانات الرسمية .

لن يلتفت إلى الشكاوى عبر التليفون أو موقع التواصل الإجتماعى أو غيرها من الوسائل غير الرسمية التى تعرض

الشاكى للمسائلة حال قيامه بذلك قبل إتباعه القواعد الرسمية للشكاوى بالكلية .

يعرض للمسائلة من تتضمن شكواه عبارات غير لائقة أو ألفاظ مسيئة تتنافى مع الآداب العامة بالمجتمع الجامعى .

٥- إستخراج الكارنيه

يحصل الطالب على إذن الدفع للمستوى التابع له .

تسديد المصروفات بخزينة الكلية وإحضار إيصال السداد وتسليمه لمسئول المستوى مرفقا به صورة شخصية حديثة .

يقوم مسئول المستوى بتسجيل رقم الإيصال بالسجل والحاسب الالى بالإدارة وأمين الكلية ويستخرج الكارنيه ويسلم للطالب .

٦- الخدمات الصحية

يتقدم الطلاب بالكارنيه لتلقى الخدمات الطبية اللازمة بمستشفى الطلبة التابعة لجامعة القاهرة .

٧- إعتماذ إشتراك المواصلات

يقوم الطالب بإحضار إستمارة إشتراك المواصلات من الجهة المختصة (مترو- أتوبيس - قطار) وتقدم لإدارة

شئون الطلاب مرفقا بها ٢ صورة شخصية حديثة .

يقوم المختص بمراجعة بيانات الطالب طبقا للسجلات وتوقع من مدير الإدارة وأمين عام الكلية وتختتم بشعار

الجمهورية وتسلم للطالب فى نفس يوم تقديم الإستمارة .

٨- المدينة الجامعية

للإلتحاق بالمدينة الجامعية على الطلاب إتباع الخطوات التالية :

يتم دخول الطالب على الموقع www.hostel.cu.edu.eg

استخدم اسم المستخدم `hostagr` وكلمة المرور `@ 234agr` واضغط ذر الدخول

سوف يتم فتح الصفحة الرئيسية سوف تجد إستمارة بيانات يتم ملؤها بواسطة الطالب ثم يضغط حفظ وسوف

يتم مراجعة بيانات الطالب بمعرفة شئون الطلاب بالكلية المتقدم لها الطالب .

ملحوظة بعد التقدم بإمكانكم الإطلاع والموافقة على طلب الإلتحاق .

٩- التربية العسكرية

يلزم الطلاب المقيدون بالمستوى الأول بأداء دورة التربية العسكرية فى أول عام قيدهم بالكلية ويسمح لهم بتأدية التربية العسكرية خلال أجازة منتصف العام التالى لقيدهم بالمستوى الأول ولن يتم التجاوز إلا للطلاب المرضى فقط وذلك فى حالة تقديمهم ما يفيد مرضهم بشهادة من مستشفى حكومى وذلك طبقاً لقرار مجلس الجامعة بجلسته فى ٢٤/٣/١٩٩٩.

لن يمنح الطلاب المتخلفون عن أداء التربية العسكرية أى بيان يدل على نجاحه فى السنة النهائية دون النجاح فى مادة التربية العسكرية وذلك تنفيذاً لأحكام القانون .

١٠- المكتبة

أنشئت مكتبة كلية الزراعة جامعة القاهرة عام ١٩١٢ لتوفر للطلاب والباحثين كل مصادر المعرفة فى مجال الزراعة، وطورت حديثاً الكلية المكتبة و مركز المعلومات فى مبنى رائع أقيم على الطراز العربى بإهداء من سلطان بن محمد القاسمى حاكم إمارة الشارقة، وقد افتتحت رسمياً فى مايو ٢٠٠١ لتكون مصدراً للمعارف الزراعية و للإشعاع الثقافى فى مصر.

تقدم المكتبة خدمات للطلاب من خلال وجود قاعات :

قاعة لإستخدام شبكة الأنترنت.

قاعة الرسائل .

قاعة الكتب الأجنبية و الكتب المحلية .

وقاعة الدوريات المحلية والعالمية .

كافيتريا .

قاعة كبرى لأقامة الإحتفالات والمؤتمرات بالكلية ومناقشة الرسائل .

١١- برنامج الطلاب المتعثرين

مفهوم التعثر الدراسى :

الطلاب الذين تحصيلهم أقل من مستوى أقرانهم . مستواهم الدراسى أقل من مستوى ذكائهم .

أو تكرار الرسوب .

أو العجز عن فهم اهداف المحاضرة لعدم إستعدادهم أو قلة قدراتهم

أسباب التعثر :

تعثر مادى

تعثر إجتماعى

أسباب ذاتية:- منها

(قصر الحواس أو التعرض لبعض الأمراض المؤقتة أو المزمنة - الأمراض النفسية)

عدم ملائمة المناهج الدراسية .

(صعوبة النطق باللغة لأختلافها عن اللغة الأم)

علاقة التعثر بالوسط .

الأسباب الأسرية .

أسباب أخرى .

القائمين بالتدريس .

أهداف البرنامج :-

العناية بهؤلاء الطلاب تكويناً وتحفيزاً .

التركيز على أهمية الدعم التربوي .

المرشد الأكاديمي .

حصر للطلاب المتعثرين وتسجيلهم في سجل خاص والوقوف على مستوياتهم .

التعرف على الأسباب والعوامل التي أدت لتعثرهم مثل (عدم تنظيم الوقت - ضعف المتابعة - ظروف تمنعه من

الدراسة - أسباب تتعلق بالمناهج الدراسية) .

حصر نتائج الأختبارات الفصلية وتعزيزها بالمعلومات الأحصائية ودراستها .

تنظيم إجتماع مع الطلاب لمناقشة أسباب التعثر وإرشادهم للطرق المثلى لتحسين مستواهم الدراسي .

تنظيم محاضرات إضافية في المواد المتعثرين فيها ومخاطبة القائمين . بتدريس هذه المواد لمساعدة هؤلاء الطلاب

وإختيار الوقت اللائم لتنفيذها

إرشاد الطالب لطرق الأستذكار الجيد وتنظيم الوقت .

تشجيع الطلاب الذين أبدوا تحسناً في دراستهم بمنحهم شهادات والأشادة بهم على موقع الكلية لتشجيع الآخرين

على تحسن مستواهم .

لقاءات مع الطلاب في حضور القائمين بالتدريس للمواد المتعثرين فيها الطلاب اللقاءات لسماع مشاكلهم

ومحاولة حلها خلال اللقاءات الإضافية .

الرعاية الأتماعية لهؤلاء الطلاب .

١٢- خدمات سيارات الإسعاف

إيماءاً إلى إحتياج الكليات لسيارات الإسعاف التابعة للجامعة لذلك أستجابت الجامعة لتوفير سيارات إسعاف

بالجامعة . ونفيدكم بأرقام هواتف المحمول للمسعفين حيث أنهم المسئولون الفنيون عن سيارة الإسعاف :

٠١٠٦٨٤٣٣٢٣١ - ٠١١٥٣١٦١٦٧٧ - ٠١٠٠٣٦١٩٦٥٥ - ٠١١١٣٩٢٩٧٠٤ - ٠١٠١٨٧٣٤٧٥٦

الوحدات التي تقدم خدمات طلابية

١- إدارة شؤون الطلاب

تختص إدارة شؤون الطلاب بتقديم كل الخدمات التعليمية للطلاب بداية من التسجيل بالكلية حتى تخرجه وحصوله على درجة البكالوريوس . ويقدم عدد من الأخصائيين خدماتهم لكل مستوى دراسى بخلاف إدارة الخريجين التي لها حجرة منفصلة بمبنى الدارسين والخدمات التي تقدمها الإدارة تشمل :

إعلان قوائم الطلاب المقرر عليهم التدريب الميدانى	إنهاء جميع إجراءات قيد الطلاب المستجدين وتلقى طلبات الطلاب الراغبين فى الالتحاق ببرامج اللغة الإنجليزية
تلقى طلبات وقف القيد والأعذار المرضية عن عدم دخول الامتحان	قيد الطلاب بالكلية بالمستويات الدراسية المختلفة إجراء عملية تسجيل المقررات وعمليات الحذف والإضافة والإسقاط
تحويل الطلاب للإدارة الطبية فى حالة الأعذار المرضية	إستخراج إذن دفع المصروفات وعمل البطاقة الجامعية (الكارنيه)
إعداد قوائم الطلاب المسموح لهم بدخول الإمتحانات النظرية	استخراج شهادات القيد وبيانات الحالة الدراسية وإعتماد إستمارة المدينة الجامعية
إستخراج رقم جلوس الطالب	إعتماد إستمارة البطاقة الشخصية
إعداد مقر الامتحانات العامة بالكلية	إعتماد اشتراك المواصلات
استخراج شهادة التخرج بجميع أنواعها للخريجين	إنهاء إجراءات تأجيل التجنيد للطلاب للذكور
	قبول طلبات الالتحاق بالبرامج الدراسية وتوزيع الطلاب على البرامج والتوجهات

٢- وحدة الحاسب الآلى

الرسالة :

فى إطار رسالة كلية الزراعة يلتزم مركز الحاسب الالى بإعداد مهنيين وباحثين زراعيين قادرين على إستخدام وتطوير تكنولوجيا المعلومات وتطبيقاتها الزراعية فى التعليم والبحث العلمى والأدارة الزراعية وخدمة المجتمع بكفاءة ومهارة عالية وقدرة على مواكبة التطور المتسارع فى تكنولوجيا المعلومات .

الرؤية :

يلتزم المركز بتقديم خدمات متميزة فى مجال تكنولوجيا المعلومات من خلال التحديث المستمر للحاسبات والبرامج والدورات التدريبية وجعلها متاحة للجميع .

خدمات الوحدة :

- ١- تقديم الأماكن لتدريس مقررات الحاسب الالى لطلبة الكلية .
- ٢- تقديم خدمة الأتصال بشبكة الأنترنت للسادة أعضاء هيئة التدريس ومعاونيهم والطلاب .
- ٣- عقد دورات عامة ومتخصصة لتطبيقات الحاسب الالى
- ٤- صيانة أجهزة الحاسب الالى بالكلية وتحميل النسخ الأصلية للبرامج
- ٥- أعمال تنسيق الثانوية العامة
- ٦- أمتحانات الدبلومة المهنية للتعليم المفتوح
- ٧- إحلال وتجديد الأجهزة
- ٨- التسجيل الإلكتروني لطلاب الكلية
- ٩- التسجيل الإلكتروني لطلاب الدراسات العليا
- ١٠- التقييم الإلكتروني لطلاب الكلية
- ١١- عقد دورات ICDL

٣ - وحدة التدريب والتأهيل

الرؤية :

تطوير مهارات وقدرات المستفيدين بما يتلائم مع المتطلبات التنافسية لأسواق العمل المحلية والأقليمية والدولية .

٣- وحدة التدريب والتأهيل

الرسالة :

تنمية القدرات العملية والعلمية والذاتية للطلاب والخريجين والمستفيدين من الكلية ودعمهم من خلال التدريب والتنمية البشرية وفتح قنوات جديدة مع هيئات ومؤسسات سوق العمل لخلق فرص وظيفية مناسبة لجميع الخريجين .

أهداف الوحدة :

- تنمية قدرات ومهارات جميع فئات مجتمع الكلية .
- بناء شخصية الطالب وتفعيل دوره فى المجتمع .
- تصميم وتنفيذ ومتابعة جميع الأنشطة التدريبية بالكلية .

تدريب خريجي الكلية فى المجالات الزراعية المختلفة لتأهيلهم وتنمية مهاراتهم لمتطلبات سوق العمل .
دعم التواصل مع المجتمع الخارجى بتنفيذ برامج تدريبية مختلفة فى المجال الزراعى والمؤسسات المحلية .
تحقيق التواصل البناء مع خريج الكلية .

بناء قنوات تواصل بين الخريجين وجهات العمل لإيجاد فرص عمل مناسبة لهم .
عقد إتفاقيات مع الهيئات والمؤسسات المحلية .

التواصل المستمر مع الخريجين وشراكتهم فى الأنشطة المختلفة بالكلية .
أقامة لقاء توظيفى سنوى واستقطاب الشركات والمؤسسات المعنية بتوظيف الخريجين .

٤- وحدة التعلم الإلكتروني

الرؤية :

أن تصبح وحدة التعلم الإلكتروني بكلية الزراعة جامعة القاهرة مركزا لتقديم خدمات التعلم الإلكتروني بمقاييس دولية
لمؤسسات التعليم العالى المحلية والأقليمية .

الرسالة :

إنشاء بيئة إلكترونية بكلية الزراعة جامعة القاهرة للانتقال من طرق التعلم التقليدية إلى طرق التعلم المدمجة Learning Blended كأحد أساليب معالجة الإحتياجات الفردية لطلاب الكلية ومن ثم تحسين الأداء الأكاديمى بها .

خدمات الوحدة :

- ١- مقررات منتجة إلكترونيا على موقع الوحدة بالكلية من برامج اللغة العربية واللغة الإنجليزية
- ٢- بوابة الأمتحانات ونماذج من إجابات بعض الأمتحانات
- ٣- ورش عمل للطلاب للتعرف على الموقع وخدماته .
- ٤- ورش عمل لأعضاء هيئة التدريس لمعرفة كيفية إنتاج مقررات إلكترونية

٥- إدارة إتحاد الطلاب

تقوم إدارة رعاية الشباب بالكلية بإعداد البرامج والأنشطة المختلفة التى تساعد الطلاب على استثمار أوقاتهم بما يعود عليهم بالنفع والفائدة مع تنمية وصقل مواهبهم وإشباع هواياتهم فى مختلف أنواع النشاط ويمتد هذا الدور ليغطى العطلة الصيفية بأكملها .

ويعمل بهذه الإدارة أخصائيين من جميع التخصصات التى لها علاقة بالأنشطة الطلابية من خريجي كليات التربية الرياضية - الخدمة الاجتماعية - الآداب - الفنون الجميلة والتطبيقية - الزراعة ، وهم جميعاً على خبرة ودراية بالأساليب العلمية فى التعامل مع جموع الطلاب باختلاف ميولهم ونشأتهم وهواياتهم . وتشرف إدارة رعاية الشباب بالكلية بالتعاون مع الإدارة المركزية لرعاية الشباب بالجامعة على جميع الأنشطة الطلابية من خلال ٣ محاور أساسية هى :

٢- مستشارى لجان الإتحاد

١- اتحاد طلاب الكلية

٣- مجلس اتحاد طلاب الجامعة.

٦ - نادي الطلاب المتفوقين

عزيزى الطالب هل ترغب أن تكون طالباً متميزاً؟



فى ظل توجه جامعة القاهرة لتطوير وتحسين مستوى خريجها كان من الضرورى وضع برنامج لرعاية الطلاب المتفوقين وتشجيعهم على الدراسة والبحث لصقل قدراتهم وخلق الرغبة فى التميز ليحتلوا المكان المناسب فى سوق العمل فى ظل نظام يضع الأولوية للكيف وليس لكم . لذلك فقد أنشأت الكلية نظاماً لرعاية الطلاب المتفوقين ويشمل

ويهدف لرعايتهم اجتماعياً وعلمياً وثقافياً لاكتشاف قدراتهم وصقلها لإعداد طالب قادر على التعامل مع المستحدثات العالمية .

أهداف البرنامج:-

يهدف البرنامج إلى الارتقاء بقدرات الطالب المتفوق ثقافياً ومهارياً ورعايته اجتماعياً وتقديم الحوافز التى تخلق روح التنافس الشريف بين الطلاب لإظهار قدراتهم ومهاراتهم .

نظام الالتحاق :

يلتحق بالبرنامج جميع طلاب الكلية الذين حصلوا على ٩٠٪ فأكثر فى الثانوية العامة

يلتحق بالبرنامج الطلاب العشرة الأوائل فى المستوى الأول وفى المستويات التالية يطبق البرنامج طبقاً للقواعد التالية :

- الحصول على تقدير تراكمى (GPA) لا يقل عن ٣,٤ فى نهاية أى مستوى .

- ألا يقل عدد الوحدات المسجل بها الطالب عن ٣٤ وحدة فى العام الجامعى السابق .

فى حالة تساوى الطلاب فى التقدير العام أو التقدير التراكمى تتم المفاضلة بين الطلاب على أساس تقدير العام السابق أو مجموع الدرجات الكلى الذى حصل عليه الطالب فى العام السابق .

محتويات البرنامج :

تم بناء البرنامج على أربعة محاور أساسية كحافز للطلاب :

أ- أدبية :

دعوة الطلاب المتفوقين بالبرنامج لحضور مؤتمر الكلية السنوى مع التنويه عنهم أثناء المؤتمر ودعوتهم فى عيد الخريجين وتقديم شهادات تفيد تفوقهم .

تكريم الطلاب الثلاثة الأوائل على الكلية عند التخرج فى مجلس الكلية عند اعتماد نتائج الفصل الدراسى الثانى .

إنشاء نادى المتفوقين Excellence club لطلاب البرنامج برعاية الكلية أو الجامعة ليكون إطاراً تنظيمياً

لممارسة الأنشطة العلمية والثقافية .

ب- ثقافية :

عقد ندوات ثقافية وحلقات نقاشية لطلاب البرنامج بهدف زيادة وعيهم ولتشجيعهم على النقاش وإبداء الرأى فى

القضايا ذات الطابع القومى .

إعطاء الأولوية لطلاب البرنامج للمشاركة فى حملات خدمة وتنمية البيئة المنفذة من قبل الجامعة .

الاستفادة من البرامج المتاحة للتبادل الطلابى على المستويات المحلية و الإقليمية والدولية .

ج- مهاريّة :-

يشمل البرنامج محور مهارى مثل رفع المهارة فى اللغات الأجنبية ، استخدام الحاسب الآلى ، وتدريب مهنى متخصص.

د- ماليّة :-

تقديم منح أو مكافأة رمزية تمول من المشروعات أو المراكز البحثية أو الوحدات ذات الطابع الخاص بالكلية تخفيض أو الإعفاء من رسوم الاشتراك فى بعض الخدمات التعليمية (رحلات علمية – دورات الحاسب الآلى الخ) . السعى إلى توفير فرص تدريبية للطلاب المتميز بالشركات والمؤسسات الوطنية خلال العطلة الصيفية من خلال الكلية أو الجامعة .

الشكر موصول بالعرفان لكل من ساهم في إعداد وتطوير هذا الدليل ونخص بالشكر

وكيل الكلية لشئون التعليم والطلاب	أ.د. طارق أبو دهب
استاذ بقسم الحيوان والنيماتولوجيا الزراعية	أ.د. فاطمة سمير علي
استاذ بقسم الخضر	أ.د. خالد عبد العاطي
استاذ الكيمياء الحيوية - مدير وحدة الجودة	أ.د. سيد عبد القادر
مدرس بقسم الحشرات الاقتصادية - والمبيدات	د. ياسر يحيى
مدير إدارة شئون الطلاب	أ. مایسة عبد الستار



مركز جامعة القاهرة للطباعة والنشر
Cairo University Press